

P.1436/5091

al.

Universidad Tecnológica de Aguascalientes  
Sistema de Gestión de Compras  
Requisición de Compra





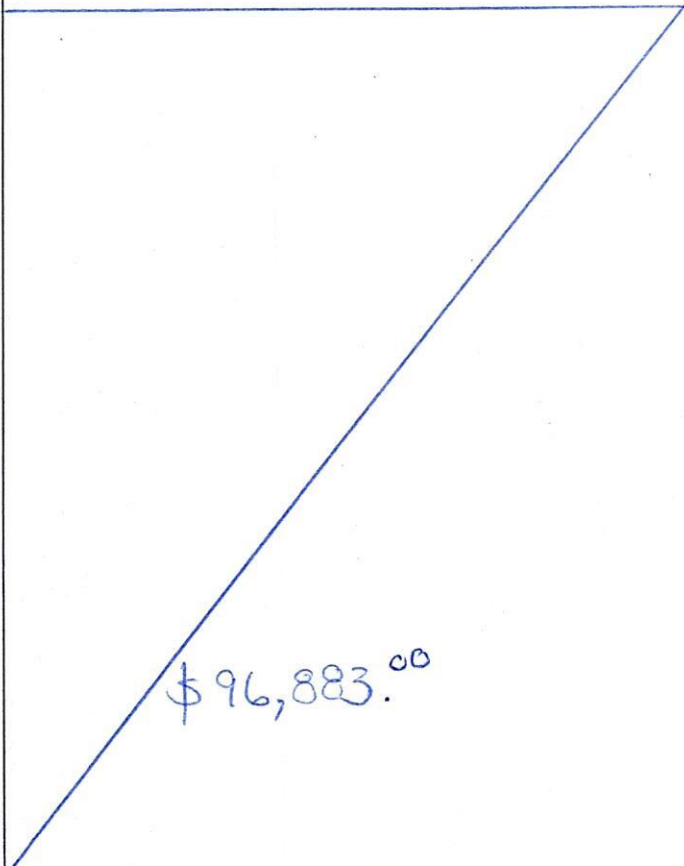

Unidad Ejecutora:	<b>O06 Mantenimiento e Instalaciones</b>	Fecha Emisión:	<b>03-mar-21</b>
Solicitante:	<b>Juan Carlos Jiménez Velázquez</b>	Prefolio:	Folio: <b>140</b> ✓

Partida	Cantidad	Unidad	Descripción	Clave Presupuesto
1	1	SERV.	CONSUMO DE ENERGÍA ELÉCTRICA CFE.	31101
			 <p style="font-size: 2em; font-weight: bold;">\$ 96,883.00</p>	

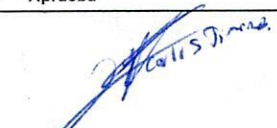

Justificación: Fuente de Financiamiento:

Período correspondiente al mes de Febrero de 2021.

Aprueba	Valida Alineación Programática	Autorizaciones Especiales
		
Jefe de Área	Planeación y Evaluación	
		
Vo.Bo. Director de Administración y Finanzas	Vo.Bo. Rector	

# Universidad Tecnológica De Aguascalientes

Blvd. Juan Pablo II No.1302, Fracc. Exhacienda la Cantera  
Aguascalientes, Ags. C.P. 20200 A.P. 637  
R.F.C. UTA9108114C9  
Tel.:(449) 910-50-00 Ext. 106 y 107 Fax 104



## Orden De Compra

		Folio	140
		Fecha	13/01/2021
Área:	DEPTO. MANTENIMIENTO E INSTALACIONES	No. Depto:	F0107
Proveedor:	CFE SUMINISTRADOR DE SERVICIOS BÁSICOS	Cta. Contable:	
Dirección:	RÍO RODANO NO. 14	Funcionario:	ING. JUAN CARLOS JIMÉNEZ VELÁZQUEZ
Estado:	ALCALDÍA CUAUHTÉMOC, CIUDAD DE MÉXICO	Colonia:	COLONIA CUAUHTÉMOC
Teléfono:		País:	MÉXICO
Fecha de Entrega:	INMEDIATA	Banco:	
Via:		Condiciones de Pago:	CONTADO
		No. Requisición y/o Comparativo de Cotización:	140

No. Partida	Cantidad	Unidad	Descripción del Artículo	Precio Unitario	Descuentos %	SUBTOTAL
1	1	SERV.	SERVICIO DE LUZ ELÉCTRICA CORRESPONDIENTE AL MES DE FEBRERO DE 2021	\$ 96,883.00		\$ 96,883.00



### Forma de Pago

Revisión de Factura  
 Anticipo \_\_\_\_\_ %  
 Transferencia \$ \_\_\_\_\_

**Subtotal**  
**Descuento**  
**IVA**  
**2% S/Hoteles**  
**Ret IVA 10%**  
**Ret ISR 10%**  
**Total**

\$	96,883.00
\$	96,883.00

\_\_\_\_\_  
 Jefe de Adquisiciones

\_\_\_\_\_  
 Director de Admón y Finanzas



CFE Suministrador de Servicios Básicos  
 Río Ródano No.14, colonia Cuauhtémoc,  
 Alcaldía Cuauhtémoc, Código Postal 06500,  
 Ciudad de México.  
 RFC: CSS160330CP7

**UNIVERSIDAD TECNOLÓGICA DE AGU**

BLVD JUAN PABLO II 1302  
 SAN NICOLAS DE LA CANTE  
 AGUASCALIENTES, Ags7F  
 C.P. 20200

**TOTAL A PAGAR:**

**\$96,278**

(NOVENTA Y SEIS MIL DOSCIENTOS SETENTA Y OCHO PESOS M.N.)

**NO. DE SERVICIO:** 096930723603  
**RMU:** 20200 93-07-21 UTA9-10811 001 CFE

**PERIODO FACTURADO:** 31 ENE 21 - 28 FEB 21

**TARIFA:** GDMTH **NO. MEDIDOR:** 112CFH **MULTIPLICADOR:** 140

**FECHA LÍMITE DE PAGO:** 12 MAR 21

**CARGA CONECTADA kW:** 310 **DEMANDA CONTRATADA kW:** 310

**CORTE A PARTIR:** 13 MAR 21

Concepto	Consumo		Precio (MXN)	Subtotal (MXN)
	Medida	Estimada		
kWh base			11,385	
kWh intermedia			19,113	
kWh punta			4,531	
kW base			56	
kW intermedia			91	
kW punta			64	
kWMax			91	
kVArh			167	
Factor de potencia %			100.00	

Concepto	Costos de la energía en el Mercado Eléctrico Mayorista			
	\$	\$/kW	\$/kWh	Importe (MXN)
Suministro	478.51	0	0	478.51
Distribución	0	9155.51	0	9155.51
Transmisión	0	0	6084.53	6084.53
CENACE	0	0	294.24	294.24
Generación B	0	0	8077.66	8077.66
Generación I	0	0	26461.95	26461.95
Generación P	0	0	7248.69	7248.69
Capacidad	0	20679.04	0	20679.04
SCnMEM(1)	0	0	203.17	203.17
<b>Total</b>	<b>478.51</b>	<b>29,834.55</b>	<b>48,370.24</b>	<b>78,683.30</b>

Desglose del importe a pagar	
Concepto	Importe (MXN)
Cargo Fijo <sup>2</sup>	478.51
Energía	78,204.79
Bonificación Factor de Potencia <sup>3</sup>	1,967.08-
Subtotal	76,716.22
IVA 16%	12,274.59
Facturación del Periodo	88,990.81
Servicio Integral de Iluminación Mun.	7,288.04
Adeudo Anterior	101,470.00
Su Pago	101,470.00-
<b>Total</b>	<b>\$96,278.93</b>



Yo Juan Carlos Jiménez V. siendo mi  
 puesto  jefe de planta , he recibido a mi  
 entera satisfacción los bienes solicitados en la  
 requisición No.  140   
  
 Fecha  04-03-21  Firma \_\_\_\_\_

El Gobierno Federal trabaja contra la impunidad, con tu ayuda fortalecemos la lucha. Secretaría de la Función Pública quejas y denuncias al Tel. Mono:  
 Fecha, hora y lugar de impresión: 03 MAR 2021 10:27:18 hrs. Av. de los maestros No 1610 Colonia El Dorado Aguascalientes Aguascalientes México CP 20230



**\$96,278**

(NOVENTA Y SEIS MIL DOSCIENTOS SETENTA Y OCHO PESOS M.N.)

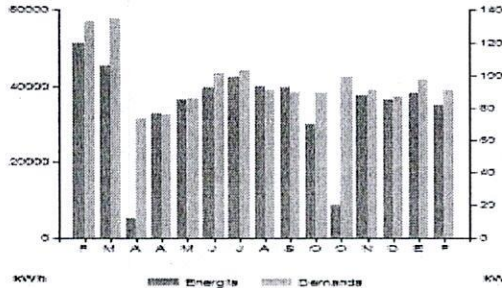

Paríodo	Demanda máxima kW	Consumo total kWh	Factor potencia %	Factor carga %	Precio medio (MXN)
FEB 20	133	51,191	100.00	55	2.5545
MAR 20	135	45,422	99.99	45	2.4812
ABR 20	73	5,196	99.98	74	2.1814
MAY 20	86	36,515	99.97	57	2.1973
JUN 20	101	39,592	99.96	54	2.1557
JUL 20	103	42,378	99.96	55	2.1616
AGO 20	91	39,800	100.00	59	2.0357
SEP 20	90	39,551	99.99	61	2.0261
OCT 20	89	30,070	100.00	59	2.0402
NOV 20	91	37,772	100.00	58	2.1019
DIC 20	87	36,541	100.00	56	2.0955
ENE 21	97	38,292	100.00	53	2.1115
FEB 21	97	38,292	100.00	53	2.1115

Datos Fiscales del Receptor: Cadena 036029 Este documento es una representación impresa de un CFDI Pago en una exhibición

UTA0108114C0 BLVD JUAN PABLO II 1302 AGUASCALIENTES, Ags7F Serie: PH Folio: 0000922#1383 Folio Fiscal: F2D40A8D-1ECD-4587-85EA-44DB35C8F5DC N, Certificado del SAT: 00001000000460725491 No. certificado del CSD: 00001000000413089779 Fecha y Hora de certificación: 2021-03-02T15:04:19 Unidad de medida: No Aplica Método de pago: NA Régimen Fiscal: RÉGIMEN GENERAL DE LEY DE PERSONAS MORALES



||1.1|F2D49A8D-1ECD-4587-85EA-44DB35C8F5DC|2021-03-02T15:04:19|04nm0kXl3yUFS4ZbeZSbexvKbyBLRahnM4HKO1UEY+AbVvWTKDmZ0pHXUS|qww/nTVIZUjWHE/MSL53BChkOoFRznmTWGDNgYnZECgw2nuEKrlEV5glJkKl3pL3M1pYNE+YVBH9qTfWcdHIOIQIP0uWDeSwBhaWwB4vqUB1V/nmKxLb38lvbyx779pplgSkzW0e4sQUGnoz4NGe9odDeoYGHV2OYUY+xBIPMet8KjmsqO7kYvCA9yNVA/BqBqAbomM80hXlKvHk49VWJyldDB5Kz07PJEcC3INHbn0gPaxD4+vFO0Q==|dBtoEW93M9I5xNKIOZvMlyly|SbDeGNE4JmCzOLPm5BJetOH0pd1SVlpZQelYewwNg2+3HvWBRXG3MVGnQqWjZX1CBwq5CTG0QHIpGJjwaN4oNR9GBik4JTp6w6TcMbxYBElykBP+W3owjwqkFFnoqE+YJcAsc3JhnlPytlOxddeRdCB80IOD/c8UvZyJ73PZc/SpFTLJvYvBE0VooRBgJNw3w35/QpQoHw0cbQFFCj37UnPIQkZzrmcbr/fV4wmnNemQ8W/OOm1UYnbS3kXPISgRdMHbAACLkCzeOgYJ+bxndInfoA==|j0001000000408725491|

V04nm0kXl3yUFS4ZbeZSbexvKbyBLRahnM4HKO1UEY+AbVvWTKDmZ0pHXUS|qww/nTVIZUjWHE/MSL53BChkOoFRznmTWGDNgYnZECgw2nuEKrlEV5glJkKl3pL3M1pYNE+YVBH9qTfWcdHIOIQIP0uWDeSwBhaWwB4vqUB1V/nmKxLb38lvbyx779pplgSkzW0e4sQUGnoz4NGe9odDeoYGHV2OYUY+xBIPMet8KjmsqO7kYvCA9yNVA/BqBqAbomM80hXlKvHk49VWJyldDB5Kz07PJEcC3INHbn0gPaxD4+vFO0Q==

dBtoEW93M9I5xNKIOZvMlyly|SbDeGNE4JmCzOLPm5BJetOH0pd1SVlpZQelYewwNg2+3HvWBRXG3MVGnQqWjZX1CBwq5CTG0QHIpGJjwaN4oNR9GBik4JTp6w6TcMbxYBElykBP+W3owjwqkFFnoqE+YJcAsc3JhnlPytlOxddeRdCB80IOD/c8UvZyJ73PZc/SpFTLJvYvBE0VooRBgJNw3w35/QpQoHw0cbQFFCj37UnPIQkZzrmcbr/fV4wmnNemQ8W/OOm1UYnbS3kXPISgRdMHbAACLkCzeOgYJ+bxndInfoA==

Instancias y recursos a disposición de los usuarios para atender quejas:



Conoce los servicios de los diferentes suministradores:

<http://usuariocalificado.cre.gov.mx/UsuarioCalificado/ListadoSuministrador>

**¡AVISO IMPORTANTE!**  
 Corte a partir de 13 MAR 21.  
 De acuerdo a tus instrucciones, el importe de este aviso-rec será cargado a tu cuenta bancaria.  
 Servicio a Clientes Teléfono 071.

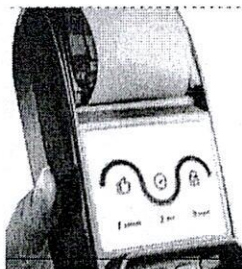

**¡Ahora es más fácil!**

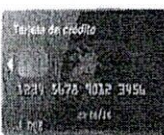

¡Ya puedes pagar tu recibo de CFE con tarjeta de crédito o débito en nuestros Centros de Atención!





CFE Suministrador de Servicios Básicos  
 Río Ródano No.14, colonia Cuauhtémoc,  
 Alcaldía Cuauhtémoc, Código Postal 06500,  
 Ciudad de México,  
 RFC: CSS160330CP7

**UNIVERSIDAD TECNOLÓGICA DE AGS**

BLVD JUAN PABLO II 1302  
 BLV SIGLO XXI Y TERCER ANILLO  
 SANTA CRUZ D L PRESA  
 STA CRUZ DE LA PRESA, Ags7F  
 C.P. 20317

**TOTAL A PAGAR:**

**\$605**

(SEISCIENTOS CINCO PESOS M.N.)

**NO. DE SERVICIO:** 096971151541 FOTOVOLTAICO  
**RMU:** 20317 97-11-13 UTA9-10811 001 CFE

**PERIODO FACTURADO:** 20 ENE 21 - 19 FEB 21

**TARIFA:** GDMTO **NO. MEDIDOR:** 68RP02 **MULTIPLICADOR:** 80

**FECHA LÍMITE DE PAGO:** 06 MAR 21

**CARGA CONECTADA KW:** 83 **DEMANDA CONTRATADA KW:** 83

**CORTE A PARTIR:** 07 MAR 21

Concepto	No. medidor	Lectura actual		Lectura anterior		Diferencia	Totales
		Medida ●	Estimada ●	Medida ●	Estimada ●		
kWh	68RP02	1394		1373		21	1,680
kWh	68RP02	1355		1330		25	-2,000
kW	68RP02	0.12		0		0.12	10
kVAch	68RP02	0		0		0	0
Mes	Días de mes	Consumo prom. diario		Energía kWh		Precios \$/kWh	

Mes	Factor de proporción	Demanda máxima \$/KW	Precios \$/KW	Importe (MXN)	Factor de potencia
-----	----------------------	----------------------	---------------	---------------	--------------------

Costos de la energía en el Mercado Eléctrico Mayorista				
Concepto	\$	\$/kW	\$/kWh	Importe (MXN)
Suministro	472.22	0.00	0.00	472.22
Distribución	0.00	0.00	0.00	0.00
Transmisión	0.00	0.00	0.00	0.00
CENACE	0.00	0.00	0.00	0.00
Energía	0.00	0.00	0.00	0.00
Capacidad	0.00	0.00	0.00	0.00
SchMEM(*)	0.00	0.00	0.00	0.00
<b>Total</b>	<b>472.22</b>	<b>0.00</b>	<b>0.00</b>	<b>472.22</b>

Desglose del importe a pagar	
Concepto	Importe (MXN)
Cargo Fijo <sup>3</sup>	472.22
Energía	0.00
2% Baja Tensión <sup>3</sup>	9.44
Subtotal	481.66
IVA 16%	77.06
Facturación del Periodo	558.72
Servicio Integral de Iluminación Mun.	45.75
Adeudo Anterior	598.84
Su Pago	598.00-
<b>Total</b>	<b>\$605.31</b>



Yo Juan Carlos Jiménez V. siendo mi puesto Jefe de mtto, he recibido a mi entera satisfacción los bienes solicitados en la requisición No. 140

Fecha 04-03-21 Firma

El Gobierno Federal trabaja contra la impunidad, con tu ayuda fortalecemos la lucha. Secretaría de la Función Pública quejas y denuncias al TelAlonso:  
 Fecha, hora y lugar de impresión: 24 FEB 2021 08:49:24 hrs. Av de los maestros No 1610 Colonia El Dorado Aguascalientes Aguascalientes Mexico CP 20230



**\$605**

(SEISCIENTOS CINCO PESOS M.N.)

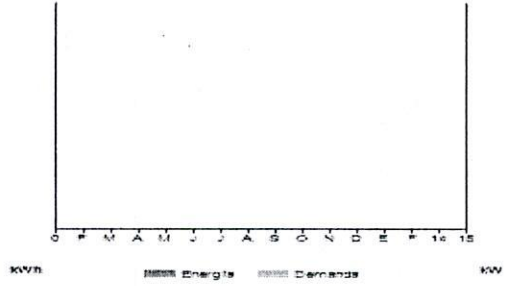

Periodo	Demanda máxima kW	Consumo total kWh	Factor potencia %	Factor carga %	Precio medio (MXN)
FEB 20	0	0	99.99	0	0.0000
MAR 20	0	0	99.99	0	0.0000
ABR 20	0	0	99.99	0	0.0000
MAY 20	0	0	99.99	0	0.0000
JUN 20	0	0	99.99	0	0.0000
JUL 20	0	0	99.99	0	0.0000
AGO 20	0	0	99.81	0	0.0000
SEP 20	0	0	99.99	0	0.0000
OCT 20	0	0	99.99	0	0.0000
NOV 20	0	0	90.00	0	0.0000
DIC 20	0	0	90.00	0	0.0000
ENE 21	0	0	99.99	0	0.0000
FEB 21	0	0	99.99	0	0.0000

Datos Fiscales del Receptor Cadena Original Este documento es una representación impresa de un CFDI Pago en una sola exhibición

UTAD108114C9 BLVD JUAN PABLO II 1302 STA CRUZ DE LA PRESA, Apto7F Serie: PH Folio: 000002072094 Folio Fiscal: 4D0D1B59-4FCC-4CCC-BD8B-5BC09A3357B4 N. Certificado del SAT: 00001000000406725401 No. certificado del CSD: 00001000000413089779 Fecha y Hora de certificación: 2021-02-23T09:26:50 Unidad de medida: No Aplica Método de pago: NA Régimen Fiscal: RÉGIMEN GENERAL DE LEY DE PERSONAS MORALES



|| 1. |HDD01B59-4FCC-4CCC-BD8B-5BC09A3357B4|2021-02-23T09:26:50|WC4rKOhvS7px/SxNab+e8W8e8qKJ5IETzDk34DhVX+eoUOFLqkRpiRoeJeiBPENWmKwmx3JaceOe9XXeE7+a2U2Me+CpIcBMqdUGaTn55IEqP8hckM:3U1571HYPTRe7aZqw7ITDWACODpwDDI4eRy/!hNgrvSxF0eBuCXFPkyOyKqZ7wWpk/VeyL7zjxPW2nlMvo3H3I2HeLOIPDdNTCh3rnt2ndkncosPXIBY5I83pvt+8Cd7uGrlUpkRb:tw0X10Lw/9GhH3PD0u/OePonc/YKRy3qMeLJX4v5s/rnd498p1oFH@Q1DHL1bVmszpz/5w==|W3z9Wny5MdKUKuJ8WBIB4wWDM5A8Y5RcWZefgQFw11WBLW!+e8Lu3hXAcOYDuTdkw1cTQL7xMDO7PEYV54SMI7K4gQ5CwpNEYeeFa1o2QWllwudyNq1yQl+rwL1d5pYpRjQJhowsWlwbkP7Dp2rE9A2u+Pajyggv8voeJ8XPyQqfm37kxvMJC/YR1Q|PDD0Znsw8/9H3e3ZVLv7Crlq8ngPeAA+O2HyOuFdlCIBrsRLu73R5GBRpuMwvopbEALUfM4/K4z7AO4FqkX280jG2BxD57XyYpXvZ:Di5YZUCM4A/F8gIBX17VjnrSTG/efK4LWHA==|00001000000406725401|

WC4rKOhvS7px/SxNab+e8W8e8qKJ5IETzDk34DhVX+eoUOFLqkRpiRoeJeiBPENWmKwmx3JaceOe9XXeE7+a2U2Me+CpIcBMqdUGaTn55IEqP8hckM:3U1571HYPTRe7aZqw7ITDWACODpwDDI4eRy/!hNgrvSxF0eBuCXFPkyOyKqZ7wWpk/VeyL7zjxPW2nlMvo3H3I2HeLOIPDdNTCh3rnt2ndkncosPXIBY5I83pvt+8Cd7uGrlUpkRb:tw0X10Lw/9GhH3PD0u/OePonc/YKRy3qMeLJX4v5s/rnd498p1oFH@Q1DHL1bVmszpz/5w==|W3z9Wny5MdKUKuJ8WBIB4wWDM5A8Y5RcWZefgQFw11WBLW!+e8Lu3hXAcOYDuTdkw1cTQL7xMDO7PEYV54SMI7K4gQ5CwpNEYeeFa1o2QWllwudyNq1yQl+rwL1d5pYpRjQJhowsWlwbkP7Dp2rE9A2u+Pajyggv8voeJ8XPyQqfm37kxvMJC/YR1Q|PDD0Znsw8/9H3e3ZVLv7Crlq8ngPeAA+O2HyOuFdlCIBrsRLu73R5GBRpuMwvopbEALUfM4/K4z7AO4FqkX280jG2BxD57XyYpXvZ:Di5YZUCM4A/F8gIBX17VjnrSTG/efK4LWHA==

Instancias y recursos a disposición de los usuarios para atender quejas:



Conoce los servicios de los diferentes suministradores:

<http://usuariocalificado.cre.gob.mx/UsuarioCalificado/ListaSuministrador>

**¡AVISO IMPORTANTE!**  
 - Corte a partir de 07 MAR 21.  
 Bolsa de Energía  
 Acumulada: 4960 kWh  
 Aplicada: 0 kWh  
 - De acuerdo a tus instrucciones, el importe de este aviso-rec será cargado a tu cuenta bancaria.

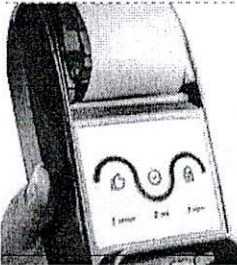

**¡Ahora es más fácil!**



¡Ya puedes pagar tu recibo de CFE con tarjeta de crédito o débito en nuestros Centros de Atención!