

P- 352



REQUISICIÓN DE COMPRAS

P: 675

1. Área Requiriente:	ADMINISTRACIÓN Y FINANZAS	2. Fecha Emisión	04-abr-23
		3. COG	4. Folio Adquisiciones
5. Unidad Ejecutora:	SERVICIOS GENERALES	31101	328 ✓
		6. Clave Presupuestal	

7. Partida	8. Cantidad	9. Unidad	10. Descripción
1	1	SERV.	ENERGÍA ELÉCTRICA CFE.
			<b>\$194,157.00</b>

11. Justificación:	12. Fuente de Financiamiento:	25 Federal
--------------------	-------------------------------	------------

CONSUMO CORRESPONDIENTE AL MES DE MARZO DE 2023.

13. Área Requiriente	14. Aprueba titular de la Unidad Ejecutora	15. Validación y Alineación Programática	16. Autorizaciones Especiales
			UNIVERSIDAD TECNOLÓGICA DE AGUASCALIENTES
Lic. Francisco González Carrillo Jefe de Servicios Generales	Lic. Lourdes Nashyeli Martínez Luévano Nombre y Puesto	Lic. Paola Angélica Valdes Cordova Jefe de Departamento de Presupuesto	10 ABR 2023 Nombre y Puesto
17. Jefe de Departamento de Adquisiciones	18. Vo.Bo. Directora de Administración y Finanzas	19. Vo.Bo. Rector	
Lic. Ruth de Lira Mora	Lic. Lourdes Nashyeli Martínez Luévano	Dr. Jesús Armando López Velarde Campa	

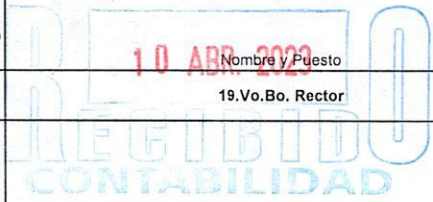



UNIVERSIDAD  
TECNOLÓGICA  
DE AGUASCALIENTES

RECIBIDO  
05 ABR. 2023  
*Maria Jose*  
DPTO. DE ADQUISICIONES



# Universidad Tecnológica De Aguascalientes

Bld. Juan Pablo II No.1302, Fracc. Exhacienda la Cantera  
Aguascalientes, Ags. C.P. 20200 A.P. 637  
R.F.C. UTA9108114C9  
Tel.:(449) 910-50-00 Ext. 106 y 107 Fax 104

## Orden De Compra

Fecha: 04/04/2023		Folio: 328
Área: DIRECCIÓN DE ADMINISTRACIÓN Y FINANZAS	No. Depto: 47-06F	Cta. Contable:
Proveedor: CFE SUMINISTRADOR DE SERVICIOS BÁSICOS	Funcionario: LIC. FRANCISCO GONZÁLEZ CARRILLO	
Dirección: RIO RODANO NO. 14	Colonia: CUAUHTÉMOC	
Estado: MÉXICO, D.F.	Pais: MÉXICO	
Teléfono:	Banco:	
Fecha de Entrega: INMEDIATA	Condiciones de Pago: CRÉDITO	
Via:	No. Requisición y/o Comparativo de Cotización:	328

No. Partida	Cantidad	Unidad	Descripción del Artículo	Precio Unitario	Descuentos %	SUBTOTAL
1	1	SERV	CONSUMO DE ENERGÍA ELÉCTRICA, CORRESPONDIENTE AL MES DE MARZO (MEDIDOR GENERAL)	174,706.00		174706.00
2	1	SERV	CONSUMO DE ENERGÍA ELÉCTRICA, CORRESPONDIENTE AL MES DE MARZO (MEDIDOR PLURIFORUM)	7,965.00		7965.00
	1	SERV	CONSUMO DE ENERGÍA ELÉCTRICA, CORRESPONDIENTE AL MES DE MARZO (CICMA)	11,486.00		11486.00



### Forma de Pago

Revisión de Factura  
 Anticipo \_\_\_\_\_ %  
 Transferencia \$ \_\_\_\_\_

Subtotal	\$ 194,157.00
Nota de Crédito	
IVA	
ISN 2.5%	
Descuentos	
Ret ISR 10%	
Total	\$ 194,157.00

Lic. Ruth de Lira Mora  
Jefe de Adquisiciones

Lic. Lourdes Nashyel Martínez Luevano  
Director de Admón y Finanzas

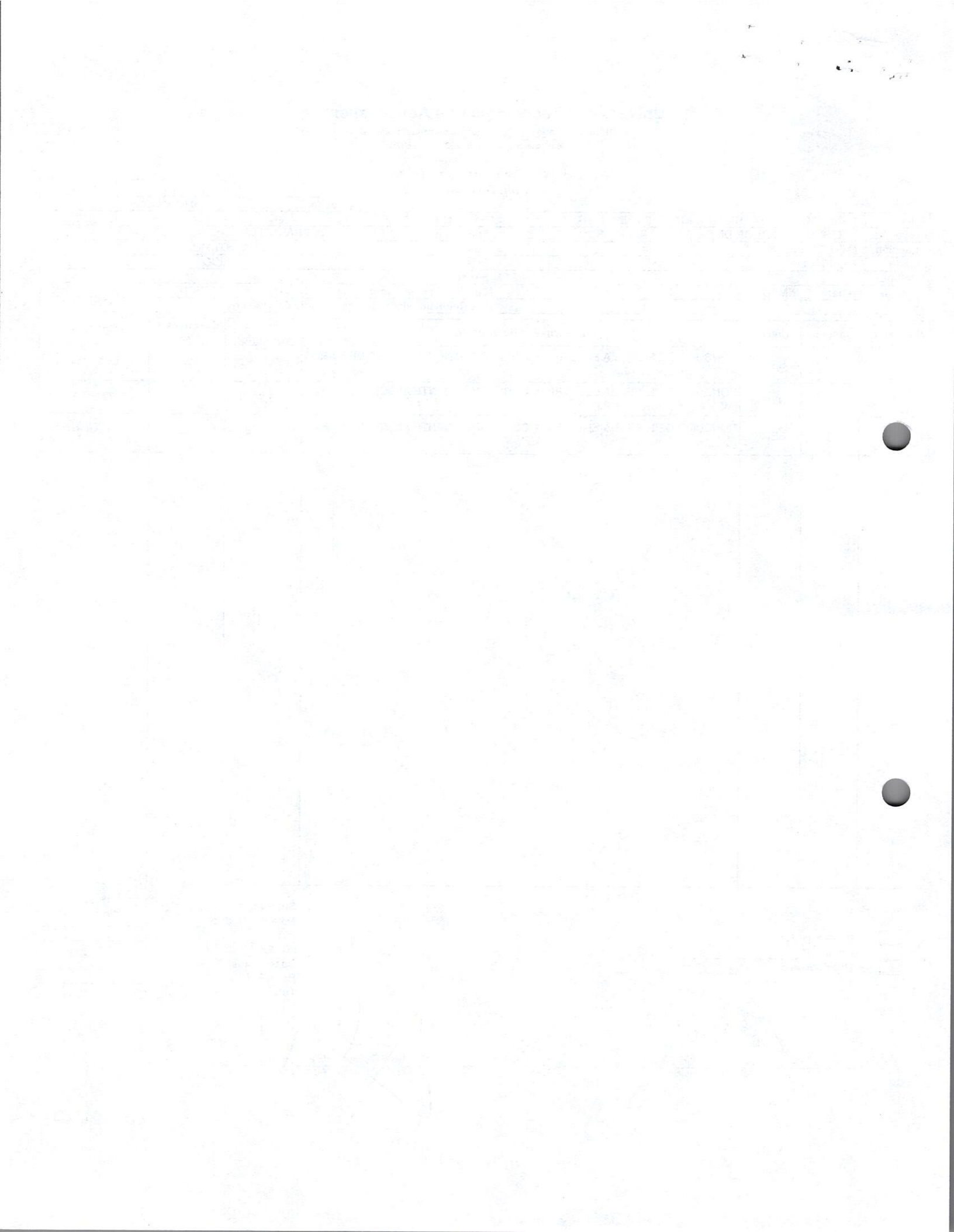



Comisión Federal de Electricidad®

CFE Suministrador de Servicios Básicos  
Río Ródano No. 14, colonia Cuauhtémoc,  
Alcaldía Cuauhtémoc, Código Postal 06500,  
Ciudad de México. RFC: GSS160330CP7

### UNIVERSIDAD TECNOLOGICA DE AGU

BLVD JUAN PABLO II 1302  
SAN NICOLAS DE LA CANTE  
AGUASCALIENTES, Ags7F  
C.P. 20200

**TOTAL A PAGAR:**  
**\$174,706**

(CIENTO SETENTA Y CUATRO MIL SETECIENTOS SEIS PESOS M.N.)

**NO. DE SERVICIO :** 096930723603

**PERIODO FACTURADO:** 28 FEB 23 - 31 MAR 23

**RMU :** 20200 93-07-21 UTA9-10811 001 CFE

**TARIFA:** GDMTH **NO. MEDIDOR:** V252EF **MULTIPLICADOR:** 140

**FECHA LÍMITE DE PAGO:** 13 ABR 23

**CARGA CONECTADA kW:** 310 **DEMANDA CONTRATADA kW:** 310

**CORTE A PARTIR:** 14 ABR 23

Concepto	Consumo		Precio (MXN)	Subtotal (MXN)
	Medida ●	Estimada ●		
kWh base			14,566	
kWh intermedia			26,962	
kWh punta			8,969	
kW base			80	
kW intermedia			118	
kW punta			141	
kWMax			141	
kVArh			1,247	
Factor de potencia %			99.97	

Yo Francisco Gonzalez Carrillo declaro mi puesto Jefe de Depto; he recibido a mi entera satisfacción los bienes solicitados en la requisición No. 327

Fecha 5 ABR 23 Firma

Concepto	\$	\$/kW	\$/kWh	Importe (MXN)
Suministro	304.99	0	0	304.99
Distribución	0	12162	0	12162
Transmisión	0	0	8877.37	8877.37
CENACE	0	0	318.13	318.13
Generación B	0	0	12386.93	12386.93
Generación I	0	0	44743.44	44743.44
Generación P	0	0	17198.06	17198.06
Capacidad	0	46473.6	0	46473.6
SCnMEM(*)	0	0	313.08	313.08
<b>Total</b>	<b>304.99</b>	<b>58,635.60</b>	<b>83,837.01</b>	<b>142,777.60</b>

Concepto	Importe (MXN)
Cargo Fijo <sup>3</sup>	304.99
Energía	142,472.61
Bonificación Factor de Potencia <sup>3</sup>	3,569.44-
Subtotal	139,208.16
IVA 16%	22,273.31
Facturación del Periodo	161,481.47
Servicio Integral de Iluminación Mun.	13,224.78
Adeudo Anterior <b>10 ABR 2023</b>	146,478.06
Su Pago	146,478.00-
<b>Total</b>	<b>\$174,706.31</b>

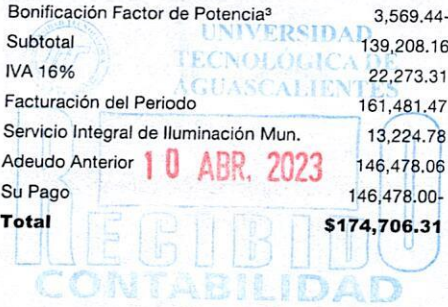

(1) SCnMEM: Costos relacionados con los servicios del Mercado (2) DAP: Derivado al Alumbrado Público. (3) Cargos o créditos: Diversos conceptos que se pueden incluir en el aviso recibo relacionados con el suministro.  
Fecha, hora y lugar de impresión: 03 APR 2023 10:03:17 hrs. Av de los maestros No 1610 Colonia El Dorado Aguascalientes Aguascalientes Mexico CP 20230  
Este documento es una copia impresa de un archivo electrónico. Para mayor información sobre nuestros servicios y tu ayuda fortalecemos la lucha. Secretaría de la Función Pública quejas y denuncias al Teléfono:

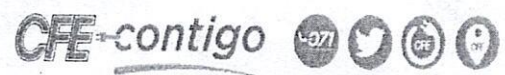

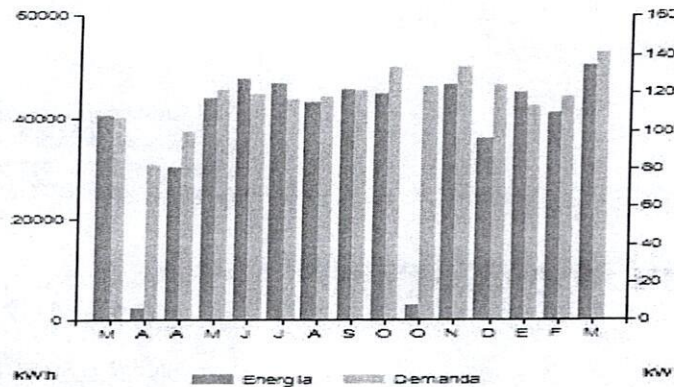

Periodo	Demanda kW	Consumo total kWh	Factor potencia %	Factor carga %	Precio medio (MXN)
MAR 22	107	40,360	100.00	51	2.5405
ABR 22	82	2,418	100.00	61	2.4993
MAY 22	100	30,301	100.00	45	2.5957
JUN 22	122	43,937	99.99	48	2.6175
JUL 22	119	47,498	99.98	55	2.5412
AUG 22	116	46,627	99.97	54	2.5887
AGO 22	118	42,991	99.99	49	2.6575
SEP 22	122	45,743	100.00	52	2.7147
OCT 22	134	44,775	99.99	48	2.6798
OCT 22	123	2,829	100.00	47	2.6251
NOV 22	134	46,372	100.00	48	2.7436
DIC 22	124	36,072	100.00	39	2.6629
ENE 23	113	45,066	100.00	54	2.6967
FEB 23	118	41,173	100.00	52	2.8347
MAR 23	141	50,497	99.97	48	2.7568

Datos Fiscales del Receptor Cadena Original Este documento es una representación impresa de un CFDI PPD

RFC: UTA9108114C9 Razón Social: UNIVERSIDAD TECNOLÓGICA DE AGUASCALIENTES Régimen Fiscal: Personas Morales con Fines no Lucrativos. Uso CFDI: Gastos en general. CP: 2020 Serie: PH Folio: 000108062256 Folio Fiscal: E1797D28-A8F8-49D2-AD51-2CFD27571EA1 N. Certificado del SAT: 00001000000507550482 No. certificado del CSD: 00001000000516932473 Fecha y Hora de certificación: 2023-04-01T19:46:28 Unidad de medida: No Aplica

||4.0|PH|000108062256|2023-04-01T19:46:28|00001000000516932473|152432.94|MXN|174706.25||01|PPD|20230|CSS160330CP7|CFE SUMINISTRADOR DE SERVICIOS BASICOS|60|UTA9108114C9|UNIVERSIDAD TECNOLÓGICA DE AGUASCALIENTES|20200|603|G03|83101800|1|KWH|Energia|139208.16|139208.16|002|Tasa|0.160000|22273.31|80121607|1|E48|DAP|13224.78|13224.78|01|MAG7712124D6|MUNICIPIO AGUASCALIENTES|603|20000|139208.16|002|Tasa|0.160000|22273.31|22273.31||



dsE9f+o95GknUNnNvJL9ASq/mvwYBOH7rJdYC9aA9wX/tq/fJLBJ5pAD5fnLVTQcnqjVAm7i4HpZ1IGBSswkbVj7xhefTyPcsGnnokvD3s55TJo3jNZdzYhrC6/ygeJ6tT3BvcqkeiXRaZ2iV/xs522O5rwr+8nVhPtqEy/uoZ9HNcQPSTe|2hKhdsGXOUrSZma9J8uGfA7Qo9f95xhQo3/ohfrnDKVHU9KQJG2NeBp/2z24WqLBZVd3ESYwDawZAXbnvabEXCz5knTOhvREff79weN3y/qFkiAeqgwEyyYMj5+VwOMQsb7qWWL4ddxObDjv0XIPCnCyE8Y22fw==

B4ifNj6KnHG1Lmd2PucCPYGNWdu8eMraxdDaDUMF1DSRB+gem5oYkwpW1wtz5QG/YOJZYaoZBH2v6p6yplHiayYpcNzqD7tEkt/nHHBFUWpcVlsZiV7a8GW2Y3BS107re90dpWitROU/I9kLzrMFGo6pMd5PiCGvCN4CoTelESiL8yvSVA5i4LjWMoNXyCvHvn9uHj66ClqfSvNDOZdXwNbyMohvzTZpOmOuUEbPLKzGj5eDOPPh4u7mu85jTwrRiKxmDhwcZiav/FycO6c5OjzIDOOqH/JTP2Bb1WfwYa8qW8prCEJmlwaov/HpVpozNBkuO0L/sfDHMHw==

Instancias y recursos a disposición de los usuarios para atender quejas:

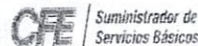

**¡AVISO IMPORTANTE!**

- Corte a partir de 14 ABR 23.
- De acuerdo a tus instrucciones, el importe de este aviso-recibo será cargado a tu cuenta bancaria.
- Servicio a Clientes Teléfono 071.

Conoce los servicios de los diferentes suministradores: <http://usuariocalificado.cre.gob.mx/UsuarioCalificado/ListadoSuministrador>

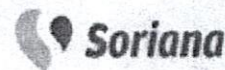
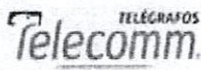
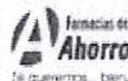
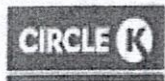



Comisión Federal de Electricidad®

CFE Suministrador de Servicios Básicos  
Río Ródano No. 14, colonia Cuauhtémoc,  
Alcaldía Cuauhtémoc, Código Postal 06500,  
Ciudad de México. RFC: GSS160330CP7

### UNIVERSIDAD TECNOLOGICA DE AGU

BLVD JUAN PABLO II 1302  
AV DE LOS MAESTROS  
VETERANOS DE LA REV  
AGUASCALIENTES, Ags7F  
C.P. 20200

**TOTAL A PAGAR:**

**\$11,486**

(ONCE MIL CUATROCIENTOS OCHENTA Y SEIS PESOS M.N.)

**NO. DE SERVICIO : 096210900559**

**RMU : 20200 21-09-06 UTA9-10811 006 CFE**

**PERIODO FACTURADO:** 28 FEB 23 - 31 MAR 23

**TARIFA:** GDMTH **NO. MEDIDOR:** ND753W **MULTIPLICADOR:** 80

**FECHA LÍMITE DE PAGO: 13 ABR 23**

**CARGA CONECTADA kW:** 180 **DEMANDA CONTRATADA kW:** 180

**CORTE A PARTIR: 14 ABR 23**

Concepto	Consumo		Precio (MXN)	Subtotal (MXN)
	Medida ●	Estimada ●		
kWh base			1,654	
kWh intermedia			1,115	
kWh punta			575	
kW base			10	
kW intermedia			10	
kW punta			11	
kWMax			11	
kVArh			129	
Factor de potencia %			99.93	

Yo Francisco González Carrillo siendo mi puesto Jefe de Depto he recibido a mi entera satisfacción los bienes solicitados en la requisición No. 328  
 Fecha 5 ABR 23 Firma

Costos de la energía en el Mercado Eléctrico Mayorista				
Concepto	\$	\$/kW	\$/kWh	Importe (MXN)
Suministro	304.99	0	0	304.99
Distribución	0	810.8	0	810.8
Transmisión	0	0	587.88	587.88
CENACE	0	0	21.06	21.06
Generación B	0	0	1406.56	1406.56
Generación I	0	0	1850.34	1850.34
Generación P	0	0	1102.56	1102.56
Capacidad	0	3098.24	0	3098.24
SCnMEM(1)	0	0	20.73	20.73
<b>Total</b>	<b>304.99</b>	<b>3,909.04</b>	<b>4,989.13</b>	<b>9,203.16</b>

Desglose del importe a pagar	
Concepto	Importe (MXN)
Cargo Fijo³	304.99
Energía	8,898.17
2% Baja Tensión³	184.06
Bonificación Factor de Potencia³	234.68-
Subtotal	9,152.54
IVA 16%	1,464.41
Facturación del Periodo	10,616.95
Servicio Integral de Iluminación Mun.	869.49
Adeudo Anterior	11,512.29
Su Pago	11,512.00-
<b>Total</b>	<b>\$11,486.73</b>

UNIVERSIDAD TECNOLOGICA DE AGUASCALIENTES  
**RECIBIDO**  
**CONTABILIDAD**  
**10 ABR. 2023**

(1) SCnMEM: Costos relacionados con los servicios del Mercado. (2) DAP: Derecho al Alumbrado Público. (3) Cargos o créditos: Diversos conceptos que se pueden incluir en el aviso recibo relacionados con el suministro.  
 Fecha, hora y lugar de impresión: 03 APR 2023 10:03:18 hrs. Av de los maestros No 1610 Colonia El Dorado Aguascalientes Aguascalientes Mexico CP-20230  
 En esta página se encuentra un código QR que con tu ayuda fortalecemos la lucha. Secretaría de la Función Pública quejas y denuncias al Teléfono:

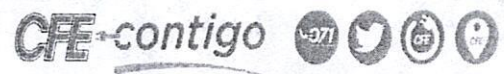

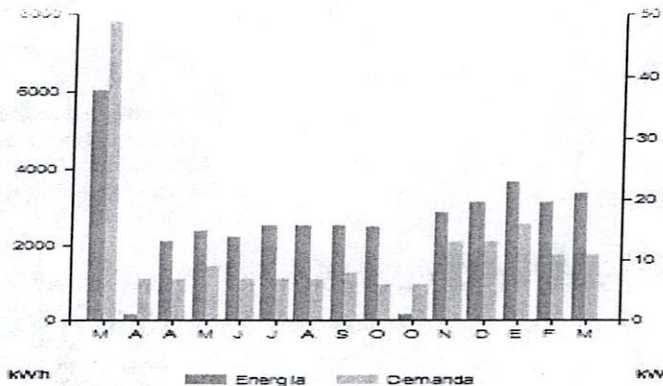

Periodo	Demanda kW	Consumo total kWh	Factor potencia %	Factor carga %	Precio medio (MXN)
MAR 22	49	6,035	99.92	17	2.7464
ABR 22	7	152	99.98	45	2.7853
MAY 22	7	2,084	99.97	44	2.7785
JUN 22	9	2,380	99.98	36	2.7467
JUL 22	7	2,193	100.00	44	2.7915
AGO 22	7	2,518	100.00	48	2.6659
SEP 22	7	2,510	100.00	48	2.6957
OCT 22	8	2,499	99.99	43	2.9094
NOV 22	6	2,493	100.00	60	2.6698
DIC 22	6	180	99.85	61	2.5823
ENE 23	13	2,869	100.00	31	2.7911
FEB 23	13	3,109	100.00	32	2.7819
MAR 23	16	3,647	99.99	31	2.7254
ABR 23	11	3,117	99.98	42	2.9429
MAY 23	11	3,344	99.93	41	2.7370

Datos Fiscales del Receptor Cadena Original Este documento es una representación impresa de un CFDI PPD

RFC: UTA9108114C9 Razón Social: UNIVERSIDAD TECNOLÓGICA DE AGUASCALIENTES Régimen Fiscal: Personas Morales con Fines no Lucrativos. Uso CFDI: Gastos en general. CP: 20200 Serie: PH Folio: 000108062257 Folio Fiscal: B3DF8B46-80FB-41AF-AAB0-070FD9A364EC N. Certificado del SAT: 00001000000507550482 No. certificado del CSD: 00001000000516932473 Fecha y Hora de certificación: 2023-04-01T19:46:29 Unidad de medida: No Aplica

||4.0|PH|000108062257|2023-04-01T19:13:20|99|00001000000516932473|10022.03|MXN|11486.44||0|PPD|20230|CSS160330CP7|CFE SUMINISTRADOR DE SERVICIOS BASICOS|601|UTA9108114C9|UNIVERSIDAD TECNOLÓGICA DE AGUASCALIENTES|20200|603|G03|83101800|1|KWH|Energia|9152.54|9152.54|02|9152.54|002|Tasa|0.160000|1464.41|80121607|1|E48|DAP|869.49|869.49|01|MAG7712124D6|MUNICIPIO AGUASCALIENTES|603|20000|9152.54|002|Tasa|0.160000|1464.41|1464.41|



MoRDyGhV4SmQi2PZ1vyr4zG/Zd8ERDyvkzBL9tJLnc5MXC0ZYIK73sBhRZmnb+VS85Ex9IGc7J8E1KmdtApcdKSwtzhr9V3d/IF0UikqHAsyeExLBIc99GLNIHWJL6w6Qxk6QdyBhhRSex5p0U2AJlIDgCbFP9QhV9u1YZXw0vOdoYb89bJnWQKY4T+mxMqmy9EwX4SLt8QjmbzdjEaBZNe3BUY++PGF23940QLdH3ojc4ggolFspxpgeVqYKwMqYohxi2ugLIUK9np9I+89Bjly4NneMgEA49IHmT9KStevXFJxt1VEI+wxXs05BPtVtOON6+N5hyoSeg==

sTEXEC0x7u5fWIOg3dgTox2yurrYDPYB0dl6ttm1DH5OHT+xj3hmVMBxXlfeSQ4+Y/D3gxhd+yvowWEFdcFEGo320LYZfPGgk0Iqaa|C7prJdceJUb9xewlSog9zsBcvjmoKjTKMsO7/c6yJbHpYcdYhTvh2HnhLcTsI8nGc1kg3NnD/9uHzellf403IOUvLP6G23+kj8UayBqbpLrL04G8enusUocAqbcJckqsNxnZ8dXGPHjRD2IEQbCiGgclheKvRNe/LleWsmYB+oNoGZUI1GqlhZem4wduqH08IBBVzjH0cwB2tpkrrDh7oopPHM0+v35klsIQKw==

Instancias y recursos a disposición de los usuarios para atender quejas:

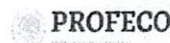
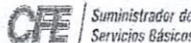

**¡AVISO IMPORTANTE!**

- Corte a partir de 14 ABR 23.
- De acuerdo a tus instrucciones, el importe de este aviso-recibo será cargado a tu cuenta bancaria.
- Servicio a Clientes Teléfono 071.

Conoce los servicios de los diferentes suministradores: <http://usuariocalificado.cre.gob.mx/UsuarioCalificado/ListadoSuministrador>

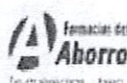
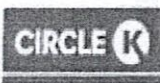





Comisión Federal de Electricidad®

CFE Suministrador de Servicios Básicos  
Río Ródano No. 14, colonia Cuauhtémoc,  
Alcaldía Cuauhtémoc, Código Postal 06500,  
Ciudad de México. RFC: CSS160330CP7

### UNIVERSIDAD TECNOLOGICA DE AGS

BLVD JUAN PABLO II 1302  
BLVD SIGLO XXI Y TERCER ANILLO  
SANTA CRUZ D L PRESA  
STA CRUZ DE LA PRESA, Ags7F  
C.P. 20317

TOTAL A PAGAR:

**\$7,965**

(SIETE MIL NOVECIENTOS SESENTA Y CINCO PESOS M.N.)

FOTOVOLTAICO  
**NO. DE SERVICIO : 096971151541**

PERIODO FACTURADO: 21 FEB 23 - 23 MAR 23

RMU : 20317 97-11-13 UTA9-10811 001 CFE

TARIFA: GDMTO NO. MEDIDOR: ND966T MULTIPLICADOR: 80 FECHA LÍMITE DE PAGO: 07 ABR 23

CARGA CONECTADA kW: 83 DEMANDA CONTRATADA kW: 83 CORTE A PARTIR: 08 ABR 23

Concepto	No. medidor	Lectura actual		Lectura anterior		Diferencia	Totales
		Medida ●	Estimada ●	Medida ●	Estimada ●		
kWh	ND966T	314		285		29	2,320
kWh	ND966T	0		0		0	-0
kW	ND966T	0.178		0		0.178	15
kVAh	ND966T	0		0		0	0
Mes	Días de mes	Consumo prom. diario		Energía kWh		Precios \$/kWh	

Mes	Factor de proporción	Demanda máxima \$/kW	Precios \$/kW	Importe (MXN)	Factor de potencia
-----	----------------------	----------------------	---------------	---------------	--------------------

Concepto	Costos de la energía en el Mercado Eléctrico Mayorista			
	\$	\$/kW	\$/kWh	Importe (MXN)
Suministro	300.98	0.00	0.00	300.98
Distribución	0.00	603.18	0.00	603.18
Transmisión	0.00	0.00	407.86	407.86
CENACE	0.00	0.00	14.62	14.62
Energía	0.00	0.00	3,065.65	3,065.65
Capacidad	0.00	1,975.22	0.00	1,975.22
SCnMEM(*)	0.00	0.00	14.39	14.39
<b>Total</b>	<b>300.98</b>	<b>2,578.40</b>	<b>3,502.52</b>	<b>6,381.90</b>

Desglose del importe a pagar	
Concepto	Importe (MXN)
Cargo Fijo <sup>3</sup>	300.98
Energía	6,080.92
2% Baja Tensión <sup>3</sup>	127.63
Bonificación Factor de Potencia <sup>3</sup>	162.74-
Subtotal	6,346.79
IVA 16%	1,015.49
Facturación del Periodo	7,362.28
Servicio Integral de Iluminación Mun.	602.95
Adeudo Anterior	9,722.65
Su Pago	9,722.00-
<b>Total</b>	<b>\$7,965.88</b>

Yo Francisco Gonzalez Carrillo siendo mi puesto Jefe de Depto he recibido a mi entera satisfacción los bienes solicitados en la requisición No. 328

Fecha 5 ABR 23 Firma



(1) SCnMEM: Costos relacionados con los servicios del Mercado. (2) DAP: Derecho al Alumbrado Público. (3) Cargos o créditos: Diversos conceptos que se pueden incluir en el aviso recibo relacionados con el suministro. Fecha, hora y lugar de impresión: 28 MAR 2023 08:38:10 hrs. Av de los maestros No 1610 Colonia El Dorado Aguascalientes Aguascalientes Mexico CP El Gobierno Federal trabaja contra la Imp. 202301 con tu ayuda fortalecemos la lucha. Secretaría de la Función Pública quejas y denuncias al Teléfono:

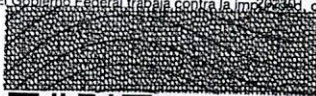

20317 97-11-13 UTA9-10811 001 CFE  
01 096971151541 230407 000007965 0



CFE-contigo



**\$7,965**

(SIETE MIL NOVECIENTOS SESENTA Y CINCO PESOS M.N.)

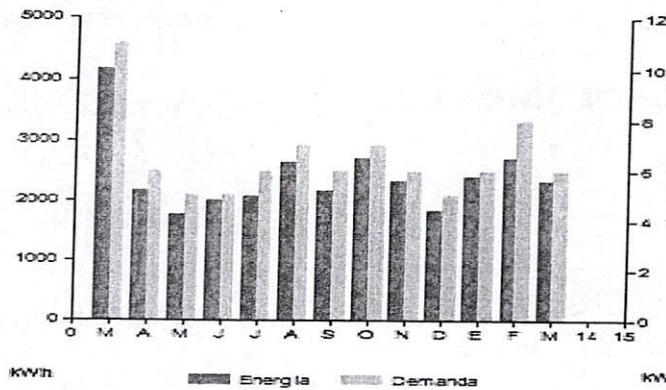

Periodo	Demanda kW	Consumo total kWh	Factor potencia %	Factor carga %	Precio medio (MXN)
MAR 22	11	4,160	99.99	0	2.2400
ABR 22	6	2,160	99.99	25	2.6792
MAY 22	5	1,760	99.99	30	2.8108
JUN 22	5	2,000	99.99	19	2.6278
JUL 22	6	2,080	99.99	30	2.7073
AGO 22	7	2,640	99.99	26	2.7207
SEP 22	6	2,160	99.99	22	2.7999
OCT 22	7	2,720	99.99	24	2.6751
NOV 22	6	2,320	99.99	21	2.6839
DIC 22	5	1,840	99.99	17	2.7514
ENE 23	6	2,400	99.99	22	2.6578
FEB 23	8	2,720	99.99	26	2.8481
MAR 23	6	2,320	99.99	21	2.7357

Datos Fiscales del Receptor Cadena Original Este documento es una representación impresa de un CFDI PPD

RFC: UTA9108114C9 Razón Social: UNIVERSIDAD TECNOLÓGICA DE AGUASCALIENTES Régimen Fiscal: Personas Morales con Fines no Lucrativos. Uso CFDI: Gastos en general. CP: 20200 Serie: PH Folio: 000107979212 Folio Fiscal: 6630F56C-A7FF-48CC-9EC5-6F1619B63042 N. Certificado del SAT: 00001000000507550482 No. certificado del CSD: 00001000000516932473 Fecha y Hora de certificación: 2023-03-27T09:21:18 Unidad de medida: No Aplica

||4.0|PH|000107979212|2023-03-27T09:17:37|99|00001000000516932473|6949.74|MXN|7965.23||01|PPD|20230|CSS160330CP7|CFE SUMINISTRADOR DE SERVICIOS BASICOS|601|UTA9108114C9|UNIVERSIDAD TECNOLÓGICA DE AGUASCALIENTES|20200|603|G03|83101800|1|KWH|Energia|6346.79|6346.79|002|Tasa|0.160000|1015.49|80121607|1|E48|DAP|602.95|602.95|01|MAG7712124D6|MUNICIPIO AGUASCALIENTES|603|20000|6346.79|002|Tasa|0.160000|1015.49|1015.49||



rhaxtUiv7M+3i1Q14WErsLnR4TJi8OZgWkGNaXa84T41F+AEJVsY+UCUZ0rCX28HwZRJo81SmORlpcH6DpOlV+zx4T/v7tyN1Fxf9Tj+VedSdqunUoWEIThtGb78lhtweRh1s+BzYpZudpG0WKSelZf+bJu4uts2oSuifmlioBjcs7B0vsT3z/2TG0uF9cXk1XV3l6zVFpH+gCRN2pb3+DnLe2|DQBA5Wo++SfCmmAxxhQVfmrBxj8QHKih+7R8ftu|5I8S1nYl9m/ULY2tJb/Vn8N WlP1a48evt/judab7fFoEs5DXfJxwQq9pu4TZjV2zz0NI26wRrA==

dTs+Rkv478zoFxt3Evm5v7YzeoOBkIUx3msFGq3M0mksx/L1Qi9QIZm2n3C+ZCOHdBniSdmPoNanLtlg2rFfSpC3di7hMVzTv5u+8mJkoUDFv5C4efh5sQB9R7xJGmdR06RdtcyXklf6 QnmMEQHRdlWklvCullWtZ4Gyh4qbtz3rfillgU+JalkUX8F1DfaGG7ZVfKzpgesDTq4K57klyazJ7gKhz5uaf1dKEkRphBgky5PS2M6joV99UOShpYyhicGoyZux98azZX8upsDsxUi+Nf10l|D9jp2Ue8cmC/xp3uru133vks4Vl8N8ZozNIFBKdby9CM05Qnww==

Instancias y recursos a disposición de los usuarios para atender quejas:



**¡AVISO IMPORTANTE!**

- Corte a partir de 08 ABR 23.
- Usted cuenta con 0 kWh a favor por energía acumulada que se aplicará en sus próximas facturaciones.
- De acuerdo a tus instrucciones, el importe de este aviso-recibo será cargado a tu cuenta bancaria.
- Servicio a Clientes Teléfono 071.

Conoce los servicios de los diferentes suministradores: <http://usuariocalificado.cre.gob.mx/UsuarioCalificado/ListadoSuministrador>

