



Universidad Tecnológica De Aguascalientes

Blvd. Juan Pablo II No.1302, Fracc. Exhacienda la Cantera
Aguascalientes, Ags. C.P. 20200 A.P. 637
R.F.C. UTA9108114C9
Tel.:(449) 910-50-00 Ext. 106 y 107 Fax 104

Orden De Compra

Folio **556**

Fecha: 05/05/2023

Área: DIRECCIÓN DE ADMINISTRACIÓN Y FINANZAS	No. Depto: 47-06F	Cta. Contable:
Proveedor: CFE SUMINISTRADOR DE SERVICIOS BÁSICOS	Funcionario: LIC. FRANCISCO GONZÁLEZ CARRILLO	
Dirección: RIO RODANO NO. 14	Colonia: CUAUHTÉMOC	
Estado: MÉXICO, D.F.	País: MÉXICO	
Teléfono:	Banco:	
Fecha de Entrega: INMEDIATA	Condiciones de Pago: CRÉDITO	
Via:	No. Requisición y/o Comparativo de Cotización:	556

No. Partida	Cantidad	Unidad	Descripción del Artículo	Precio Unitario	Descuentos %	SUBTOTAL
1	1	SERV	CONSUMO DE ENERGÍA ELÉCTRICA, CORRESPONDIENTE AL MES DE MAYO (MEDIDOR GENERAL)	81,295.64		81295.64
2	1	SERV	CONSUMO DE ENERGÍA ELÉCTRICA, CORRESPONDIENTE AL MES DE MAYO (MEDIDOR PLURIFORUM)	6,722.00		6722.00
3	1	SERV	CONSUMO DE ENERGÍA ELÉCTRICA, CORRESPONDIENTE AL MES DE MAYO (CICMA)	13,007.00		13007.00



Forma de Pago

Revisión de Factura

Anticipo _____ %

Transferencia \$ _____

Subtotal
Nota de Crédito
IVA
ISN 2.5%
Descuentos
Ret ISR 10%
Total

\$ 101,024.64
\$ 101,024.64

Lic. Ruth de Lira Mora
Jefe de Adquisiciones

Lic. Lourdes Nashyeh Martínez Luévano
Director de Admon y Finanzas



Comisión Federal de Electricidad®

CFE Suministrador de Servicios Básicos
Río Ródano No. 14, colonia Cuauhtémoc,
Alcaldía Cuauhtémoc, Código Postal 06500,
Ciudad de México. RFC: CSS160330CP7

UNIVERSIDAD TECNOLÓGICA DE AGU

BLVD JUAN PABLO II 1302
SAN NICOLAS DE LA CANTE
AGUASCALIENTES, Aqs7F
C.P. 20200

TOTAL A PAGAR:

\$81,295

(OCHENTA Y UN MIL DOSCIENTOS NOVENTA Y CINCO PESOS M.N.)

NO. DE SERVICIO : 096930723603

PERIODO FACTURADO: 30 ABR 23 - 31 MAY 23

RMU : 20200 93-07-21 UTA9-10811 001 CFE

TARIFA: GDMTH **NO. MEDIDOR:** V252EF **MULTIPLICADOR:** 140 **FECHA LÍMITE DE PAGO:** 15 JUN 23

CARGA CONECTADA kW: 310 **DEMANDA CONTRATADA kW:** 310 **CORTE A PARTIR:** 16 JUN 23

Concepto	Consumo		Precio (MXN)	Subtotal (MXN)
	Medida	Estimada		
kWh base			12,760	
kWh intermedia			7,658	
kWh punta			3,929	
kW base			76	
kW intermedia			131	
kW punta			121	
kWMax			131	
KVArh			396	
Factor de potencia %			99.99	

Yo TECNOLÓGICO GONZÁLEZ CARRILLO siendo mi puesto JEFE DE DEPTO. he recibido a mi entera satisfacción los bienes solicitados en la requisición No. 556
Fecha 08 JUN 23 Firma [Signature]

Concepto	Costos de la energía en el Mercado Eléctrico Mayorista			
	\$	\$/kW	\$/kWh	Importe (MXN)
Suministro	304.99	0	0	304.99
Distribución	0	5878.3	0	5878.3
Transmisión	0	0	4280.21	4280.21
CENACE	0	0	153.39	153.39
Generación B	0	0	11279.84	11279.84
Generación I	0	0	13210.05	13210.05
Generación P	0	0	7831.28	7831.28
Capacidad	0	23349.06	0	23349.06
SCnMEM(1)	0	0	150.95	150.95
Total	304.99	29,227.36	36,905.72	66,438.07

Desglose del importe a pagar	
Concepto	Importe (MXN)
Cargo Fijo³	304.99
Energía	66,133.08
Bonificación Factor de Potencia³	1,660.95-
Subtotal	64,777.12
IVA 16%	10,364.34
Facturación del Periodo	75,141.46
Servicio Integral de Iluminación Mun.	6,153.83
Adeudo Anterior	53,651.35
Su Pago	53,651.00-
Total	\$81,295.64

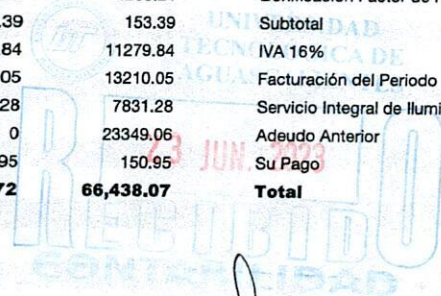

[Signature]

(1) SCnMEM: Costos relacionados con los servicios del Mercado. (2) DAP: Derecho al Alumbrado Público. (3) Cargos o créditos. Diversos conceptos que se pueden incluir en el aviso recibo relacionados con el suministro.

Fecha, hora y lugar de impresión: 02 JUN 2023 08:04:53 hrs. Av de los maestros No 1610 Colonia El Dorado Aguascalientes Aguascalientes Mexico CP 20230

En colaboración con tu ayuda fortalecemos la lucha. Secretaría de la Función Pública quejas y denuncias al Teléfono:



82DP52A018400130

Cobranza Electrónica

\$81,295

(OCHENTA Y UN MIL DOSCIENTOS NOVENTA Y CINCO PESOS M.N.)

CONSUMO HISTÓRICO

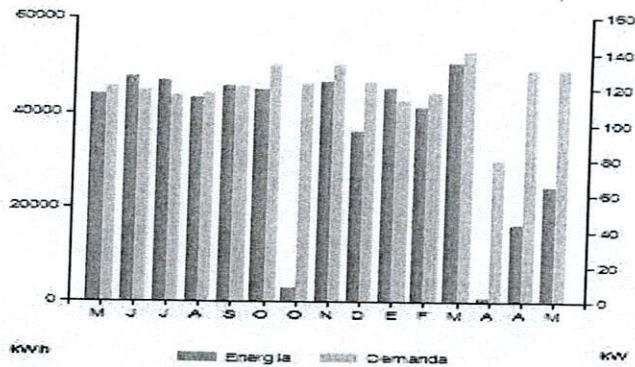

Periodo	Demanda kW	Consumo total kWh	Factor potencia %	Factor carga %	Precio medio (MXN)
MAY 22	122	43,937	99.99	48	2.6175
JUN 22	119	47,498	99.98	55	2.5412
JUL 22	116	46,627	99.97	54	2.5887
AGO 22	118	42,991	99.99	49	2.6575
SEP 22	122	45,743	100.00	52	2.7147
OCT 22	134	44,775	99.99	48	2.6798
OCT 22	123	2,829	100.00	47	2.6251
NOV 22	134	46,372	100.00	48	2.7436
DIC 22	124	36,072	100.00	39	2.6629
ENE 23	113	45,066	100.00	54	2.6967
FEB 23	118	41,173	100.00	52	2.8347
MAR 23	141	50,497	99.97	48	2.7568
ABR 23	80	1,045	99.98	54	2.4709
ABR 23	131	16,208	99.98	18	2.4783
MAY 23	131	24,347	99.99	25	2.6606

Datos Fiscales del Receptor Cadena Original Este documento es una representación impresa de un CFDI PPD

RFC: UTA9108114C9 Razón Social: UNIVERSIDAD TECNOLÓGICA DE AGUASCALIENTES Régimen Fiscal: Personas Morales con Fines no Lucrativos. Uso CFDI: Gastos en general. CP: 20200 Serie: PH Folio: 000108810394 Folio Fiscal: 22882446-3D05-47F3-A18B-C080D2AE7771 N. Certificado del SAT: 00001000000507550482 No. certificado del CSD: 00001000000516932473 Fecha y Hora de certificación: 2023-06-01T20:29:37 Unidad de medida: No Aplica

||4.0|PH|000108810394|2023-06-01T20:10:10|99|00001000000516932473|70930.95|MXN|81295.29||01|PPD|20230|CSS160330CP7|CFE SUMINISTRADOR DE SERVICIOS BÁSICOS|601|UTA9108114C9|UNIVERSIDAD TECNOLÓGICA DE AGUASCALIENTES|20200|603|G03|B3101800|1|KWH|Energía|64777.12|64777.12|02|64777.12|02|Tasa|0.160000|10364.34|80121607|1|E48|DAP|6153.83|6153.83|01|MAG|712124D6|MUNICIPIO AGUASCALIENTES|603|20000|64777.12|02|Tasa|0.160000|10364.34|10364.34||



OU0Ykhtg6YFRtbbkky+yylB5818Hb1F9eykiKdijxwH701MpSu6+sgZDNfyqPsGEPonM9P6W5Ee+n+NlQPKr92AsPBN89TllhwkzyWatvOrFAd405WKRADn23Dl2soJuL1unYXxTD5ETN CHJ9NobqRgYmr/x0UEu3IN1mXBXUUmSXNbhLdCFleeRKvAWHs/+Xgvj8OcrYIS+EotuHbDKAHs/vxuz+HzLIEMv3DRZ4|CbSWA7ubcfa9ogYYn1g8yQalNHBI5IuyqEbyRvG8MYSwR G5J0WHP4MUuVqNj2KB1WIBNNDP+uqdHKzeTvhy3SZgo2|cd6j|OTkKmw==

oIsI07y1ysLa9nrB0+ssc4d/XnUcfqC+ARUn/jGISiyxTWH8I3GOBt/pHpVee2AIDVLCPLd4UJ1J2ejLFnLLIEfoJIM4gbbBSN9r69KRAczrDFbO4+u80R42QRti9BxCsnaacrbVRWVUm/w/W/C3 ILdsUf9C521FEYfscSIHIOAsm4sbqNEYvdOFVjzVQ5w8OizgB4xO5WleR+DzdS0isigNWLmPA5soro8B3aZY3Ksz0KG+db2Z0|5KFxWabVqdJFVM67AJ0HqCZPGw8TtcaH0z2I46b EgqWkNbhItfcq9QWb3MzWIFkYg11xg01mTayB5vE1gR/IC==

Instancias y recursos a disposición de los usuarios para atender quejas:



Suministrador de Servicios Básicos



¡AVISO IMPORTANTE!

- Corte a partir de 16 JUN 23.
- De acuerdo a tus instrucciones, el importe de este aviso-recibo será cargado a tu cuenta bancaria.
- Servicio a Clientes Teléfono 071.

Conoce los servicios de los diferentes suministradores: <http://usuariocalificado.cre.qob.mx/UsuarioCalificado/ListadoSuministrador>

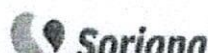
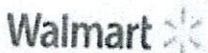



Comisión Federal de Electricidad®

CFE Suministrador de Servicios Básicos
Río Ródano No. 14, colonia Cuauhtémoc,
Alcaldía Cuauhtémoc, Código Postal 06500,
Ciudad de México. RFC: CSS160330CP7

UNIVERSIDAD TECNOLÓGICA DE AGU

BLVD JUAN PABLO II 1302
AV DE LOS MAESTROS
VETERANOS DE LA REV
AGUASCALIENTES, Ags7F
C.P. 20200

TOTAL A PAGAR:

\$13,007

(TRECE MIL SIETE PESOS M.N.)

NO. DE SERVICIO : 096210900559

PERIODO FACTURADO: 30 ABR 23 - 31 MAY 23

RMU : 20200 21-09-06 UTA9-10811 006 CFE

TARIFA: GDMTH **NO. MEDIDOR:** ND753W **MULTIPLICADOR:** 80

FECHA LÍMITE DE PAGO: 15 JUN 23

CARGA CONECTADA kW: 180 **DEMANDA CONTRATADA kW:** 180

CORTE A PARTIR: 16 JUN 23

Concepto	Consumo		Precio (MXN)	Subtotal (MXN)
	Medida	Estimada		
kWh base			1,674	
kWh intermedia			1,597	
kWh punta			335	
kW base			12	
kW intermedia			11	
kW punta			12	
kWMax			12	
kVArh			36	
Factor de potencia %			100.00	

Yo Francisco González Carrillo como mi
puesto jefe de Dep to ; he recibido a mi
entera satisfacción los bienes solicitados en la
requisición No 556
Fecha 08 JUN 23 Firma

Costos de la energía en el Mercado Eléctrico Mayorista				
Concepto	\$	\$/kW	\$/kWh	Importe (MXN)
Suministro	304.99	0	0	304.99
Distribución	0	912.15	0	912.15
Transmisión	0	0	633.93	633.93
CENACE	0	0	22.72	22.72
Generación B	0	0	1479.82	1479.82
Generación I	0	0	2754.83	2754.83
Generación P	0	0	667.72	667.72
Capacidad	0	3623.13	0	3623.13
SCnMEM(1)	0	0	22.36	22.36
Total	304.99	4,535.28	5,581.38	10,421.65

Desglose del importe a pagar	
Concepto	Importe (MXN)
Cargo Fijo ³	304.99
Energía	10,116.66
2% Baja Tensión ³	208.43
Bonificación Factor de Potencia ³	265.75-
Subtotal	10,364.33
IVA 16%	1,658.29
Facturación del Periodo	12,022.62
Servicio Integral de Iluminación Mun.	984.61
Adeudo Anterior	10,840.47
Su Pago	10,840.00-
Total	\$13,007.70

(1) SCnMEM: Costos relacionados con los servicios del Mercado. (2) DAP: Derecho al Alumbrado Público. (3) Cargos o créditos: Diversos conceptos que se pueden incluir en el aviso recibo relacionados con el suministro.
Fecha, hora y lugar de impresión: 02 JUN 2023 08:04:55 hrs. Av de los maestros No 1610 Colonia El Dorado Aguascalientes Aguascalientes Mexico CP 20230
Es importante que usted participe con tu ayuda fortalecemos la lucha. Secretaría de la Función Pública quejas y denuncias al Teléfono:

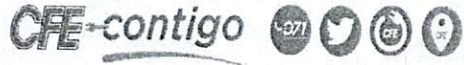

\$13,007

(TRECE MIL SIETE PESOS M.N.)

82DP52A018400131

Cobranza Electrónica

CONSUMO HISTÓRICO

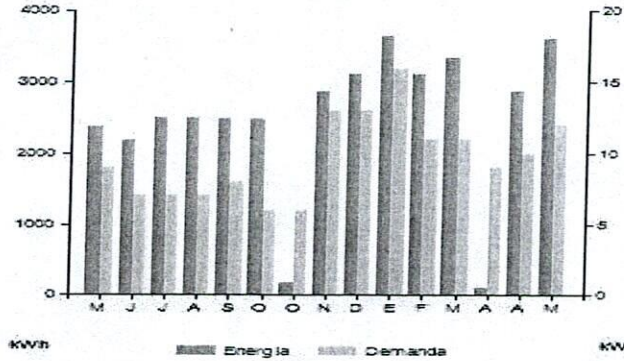

Periodo	Demanda kW	Consumo total kWh	Factor potencia %	Factor carga %	Precio medio (MXN)
MAY 22	9	2,380	99.98	36	2.7467
JUN 22	7	2,193	100.00	44	2.7915
JUL 22	7	2,518	100.00	48	2.6659
AGO 22	7	2,510	100.00	48	2.6957
SEP 22	8	2,499	99.99	43	2.9094
OCT 22	6	2,493	100.00	60	2.6698
OCT 22	6	180	99.85	61	2.5823
NOV 22	13	2,869	100.00	31	2.7911
DIC 22	13	3,109	100.00	32	2.7819
ENE 23	16	3,647	99.99	31	2.7254
FEB 23	11	3,117	99.98	42	2.9429
MAR 23	11	3,344	99.93	41	2.7370
ABR 23	9	99	99.82	46	2.7379
ABR 23	10	2,879	99.94	41	2.9059
MAY 23	12	3,606	100.00	40	2.8742

Datos Fiscales del Receptor Cadena Original Este documento es una representación impresa de un CFDI PPD

RFC: UT9108114C9 Razón Social: UNIVERSIDAD TECNOLÓGICA DE AGUASCALIENTES Régimen Fiscal: Personas Morales con Fines no Lucrativos. Uso CFDI: Gastos en general. CP: 20200 Serie: PH Folio: 000108810395 Folio Fiscal: D4A40A02-1DB6-4BFC-8DB7-C685FF0F9F71 N. Certificado del SAT: 00001000000507550482 No. certificado del CSD: 00001000000516932473 Fecha y Hora de certificación: 2023-06-01T20:29:37.37 Unidad de medida: No Aplica

||4.0|PH|000108810395|2023-06-01T20:10:10|99|00001000000516932473|11348.94|MXN|13007.23||01|PPD|20230|CSS160330CP7|CFE SUMINISTRADOR DE SERVICIOS BASICOS|01|UT9108114C9|UNIVERSIDAD TECNOLÓGICA DE AGUASCALIENTES|20200|603|G03|83101800|1|KWH|Energia|10364.33|10364.33|02|Tasa|0.160000|1658.29|80121607|1|E48|DAP|984.61|984.61|01|MAG7712124D6|MU NICIPIO AGUASCALIENTES|603|20000|10364.33|02|Tasa|0.160000|1658.29|1658.29||



Z3kbn5F4VDS2tEiik8ZjRqPGABrEmCyywB4uPKomRe4PnMqEzdUPf+B3mLRZGm5UTG9FlemxKWPSDGXq8ASXSplh6FhxZFZ3ZC5XZ/NpBaETqwHxb4BJddhriMWHGsV89u8FqmK 6SMM58dW1b1s0gTUzj8q+FUSq17rHilWopmd5XCsYEnaghn3QahMSRn6zsDILLq60+oapXJYnSSaZ1J7hvRZyFowhm5Pjyq3PasTsilMHOj6Od9NShy3hLGK7xQc0Y/+AKEBW9uPpK8 ImfWQq76CYBSdChpstq5Z98Lfg/0EZhs6+MYYNoxbzCQRyWxXlode6GV37U8Tmcg==

pYDSN2/vbTx2eWQLibKdKiu5nFJvxxLnObR3s1DGMjpnuhAXUNvA2qM5tv2lUTXsb1ouoopp/Qf6PQaN7rHS9vqa06MjLowGAQL8skTvmWhfAzL2bgt3aMz9/NP|9xvgNUQ8p+muX 2g4X2G9dtRgCDEYtazuzspADq91J6wJYLnNDPqj0MAJdDmB+rc9fwaleKpbsEZADpOnciMUTFIeAVQR5c1Pylf6BLUJyJr9pAqwtILZwFMCITZuX76JwJdUhe33N7O72k5ho/mocTrl6 +2yUz9HTNRDpxhI/J1Qb7pEDG9NGUP3Ek94RkppcaPR5istSVZMLZg==

Instancias y recursos a disposición de los usuarios para atender quejas:

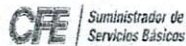

¡AVISO IMPORTANTE!

- Corte a partir de 16 JUN 23.
- De acuerdo a tus instrucciones, el importe de este aviso-recibo será cargado a tu cuenta bancaria.
- Servicio a Clientes Teléfono 071.

Conoce los servicios de los diferentes suministradores: <http://usuariocalificado.cre.aob.mx/UsuarioCalificado/ListadoSuministrador>

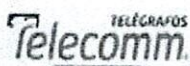
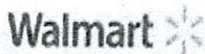



Comisión Federal de Electricidad®

CFE Suministrador de Servicios Básicos
Río Ródano No. 14, colonia Cuauhtémoc,
Alcaldía Cuauhtémoc, Código Postal 06500,
Ciudad de México. RFC: CSS160330CP7

UNIVERSIDAD TECNOLOGICA DE AGS

BLVD JUAN PABLO II 1302
BLVD SIGLO XXI Y TERCER ANILLO
SANTA CRUZ D L PRESA
STA CRUZ DE LA PRESA, Ags7F
C.P. 20317

TOTAL A PAGAR:

\$6,722

(SEIS MIL SETECIENTOS VEINTIDOS PESOS M.N.)

NO. DE SERVICIO : 096971151541

FOTOVOLTAICO

RMU : 20317 97-11-13 UTA9-10811 001 CFE

PERIODO FACTURADO: 21 ABR 23 - 23 MAY 23

TARIFA: GDMTO NO. MEDIDOR: ND966T MULTIPLICADOR: 80 FECHA LÍMITE DE PAGO: 05 JUN 23

CARGA CONECTADA kW: 83 DEMANDA CONTRATADA kW: 83 CORTE A PARTIR: 06 JUN 23

Concepto	No. medidor	Lectura actual		Lectura anterior		Diferencia	Totales
		Medida ●	Estimada ●	Medida ●	Estimada ●		
kWh	ND966T	x	355	x	333	22	1,760
kWh	ND966T		0		0	0	-0
kW	ND966T		0.106		0	0.106	9
kVarh	ND966T		0		0	0	0
Mes	Días de mes	Consumo prom. diario		Energía kWh		Precios \$/kWh	

Mes	Factor de proporción	Demanda máxima \$/kW	Precios \$/kW	Importe (MXN)	Factor de potencia
-----	----------------------	----------------------	---------------	---------------	--------------------

Concepto	Costos de la energía en el Mercado Eléctrico Mayorista				Desglose del importe a pagar	
	\$	\$/kW	\$/kWh	Importe (MXN)	Concepto	Importe (MXN)
Suministro	321.04	0.00	0.00	321.04	Cargo Fijo ³	321.04
Distribución	0.00	527.99	0.00	527.99	Energía	5,064.14
Transmisión	0.00	0.00	309.41	309.41	2% Baja Tensión ³	107.70
CENACE	0.00	0.00	11.09	11.09	Bonificación Factor de Potencia ³	137.32-
Energía	0.00	0.00	2,411.97	2,411.97	Subtotal	5,355.56
Capacidad	0.00	1,792.77	0.00	1,792.77	IVA 16%	856.89
SCnMEM(1)	0.00	0.00	10.91	10.91	Facturación del Periodo	6,212.45
Total	321.04	2,320.76	2,743.38	5,385.18	Servicio Integral de Iluminación Mun.	508.78
					Adeudo Anterior	5,360.82
					Su Pago	5,360.00-
					Total	\$6,722.05

Yo Francisco González Carrillo en mi
puesto JEFE DE DEPTO he recibido a mi
entera satisfacción los bienes solicitados en la
requisición No. 556

Fecha 08 JUN 23 Firma [Signature]

[Signature]

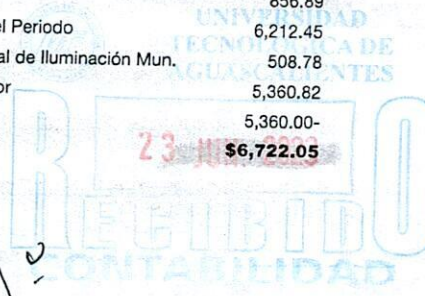

(1) SCnMEM: Costos relacionados con los servicios del Mercado. (2) DAP: Derecho al Alumbrado Público. (3) Cargos o créditos: Diversos conceptos que se pueden incluir en el aviso recibo relacionados con el suministro.
Fecha, hora y lugar de impresión: 26 MAY 2023 07:58:43 hrs. Av de los maestros No 1610 Colonia El Dorado Aguascalientes Aguascalientes Mexico CP 20230
El Gobierno Federal trabaja contra la Impunidad, con tu ayuda fortalecemos la lucha. Secretaría de la Función Pública quejas y denuncias al Teléfono:



20317 97-11-13 UTA9-10811 001 CFE
01 096971151541 230605 000006722 6



CFE contigo



\$6,722

(SEIS MIL SETECIENTOS VEINTIDOS PESOS M.N.)

CONSUMO DE ENERGÍA ELÉCTRICA 2023

ENERGÍA ELÉCTRICA	Consumo total (Kwh por mes) Subestación Principal.	Facturación de energía eléctrica GENERAL	Consumo total (Kwh por mes) Subestación Pluriform	Facturación de energía eléctrica PLURIFORM	Consumo total (Kwh por mes) Subestación CICMA.	Facturación de energía eléctrica CICMA
Ene	45066	\$ 152,518.00	2400	\$ 8,005.00	3647	\$ 12,474.00
Feb	41173	\$ 146,478.00	2720	\$ 9,722.00	3117	\$ 11,512.00
Mar	50497	\$ 174,706.00	2320	\$ 7,965.00	3344	\$ 11,486.00
Abr	17112	\$ 53,651.00	1520	\$ 5,360.00	3186	\$ 10,840.00
May	24347	\$ 81,295.00	1760	\$ 6,722.00	3606	\$ 13,007.00
Jun						
Jul						
Ago						
Sep						
Oct						
Nov						
Dic						

Sub Total \$ 608,648.00 \$ 37,774.00 \$ 59,319.00

TOTAL \$705,741.00

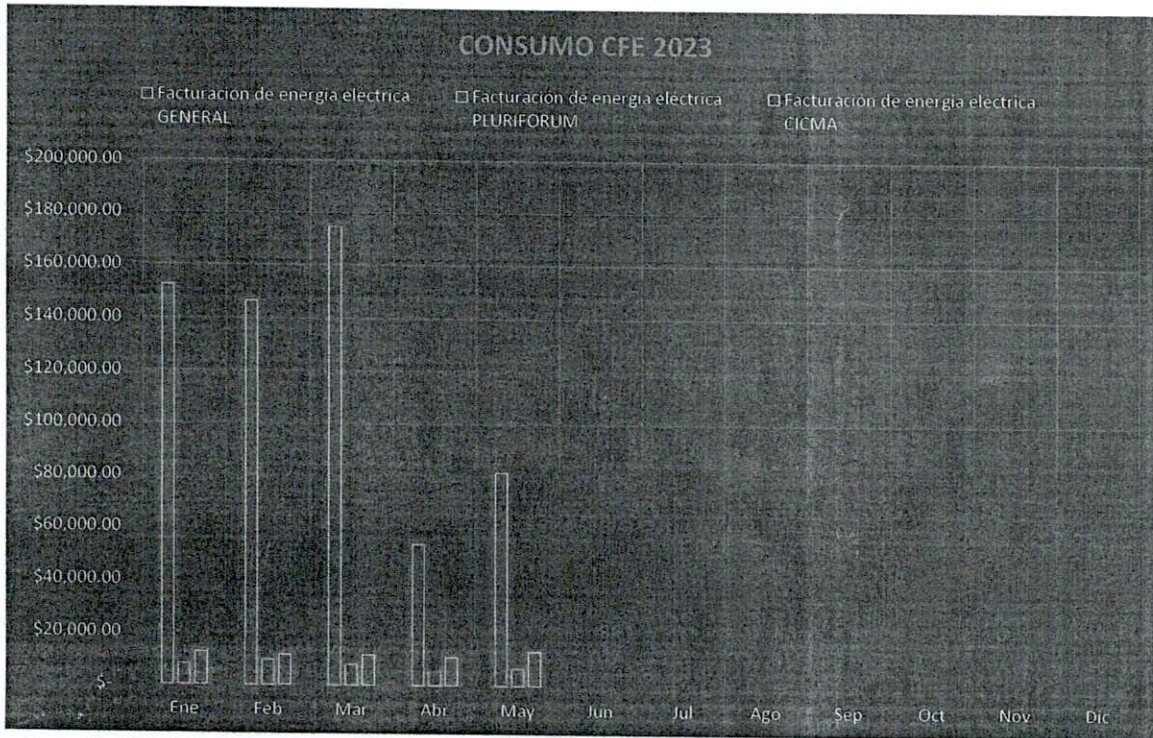

TECNOLÓGICA DE
 AGUASCALIENTES
23 JUN. 2023
RECIBIDO
CONTABILIDAD