

5 @

OKV

P-888

oc 3489
3487



REQUISICIÓN DE COMPRAS

| | | | |
|----------------------|---------------------------|-----------------------|------------------------|
| 1. Área Requiriente: | ADMINISTRACIÓN Y FINANZAS | 2. Fecha Emisión | 03-ago-23 |
| | | 3. COG | 4. Folio Adquisiciones |
| 5. Unidad Ejecutora: | SERVICIOS GENERALES | 31101 | 852 |
| | | 6. Clave Presupuestal | |

| 7. Partida | 8. Cantidad | 9. Unidad | 10. Descripción |
|------------|-------------|-----------|--------------------------------------|
| 1 | 1 | Serv. | Suministro de Energía Eléctrica CFE. |

\$161,075.00



| | |
|--------------------|----------------------------------|
| 11. Justificación: | 12. Fuente de Financiamiento: 25 |
|--------------------|----------------------------------|

Consumo correspondiente al mes de Julio de 2023.

| | | | |
|---|--|---|-------------------------------|
| 13. Área Requiriente | 14. Aprueba titular de la Unidad Ejecutora | 15. Validación y Alineación Programática | 16. Autorizaciones Especiales |
| | | | Firma |
| Lic. Francisco González Carrillo Jefe de Servicios Generales | Lic. Lourdes Nashyeli Martínez Luévano Directora de Administración y Finanzas | Lic. Paola Angélica Valdés Córdova Jefe de Departamento de Presupuesto | Nombre y Puesto |
| 17. Encargado de Despacho del Departamento de Adquisiciones | 18. Vo.Bo. Directora de Administración y Finanzas | 19. Vo.Bo. Rector | |
| | | | |
| Lic. Amanda Miroslava Herrera de Luna | Lic. Lourdes Nashyeli Martínez Luévano | Dr. Jesús Armando López Velarde Campa | |



Comisión Federal de Electricidad®

CFE Suministrador de Servicios Básicos
Río Ródano No. 14, colonia Cuauhtémoc,
Alcaldía Cuauhtémoc, Código Postal 06500,
Ciudad de México. RFC: CSS160330CP7

UNIVERSIDAD TECNOLOGICA DE AGS

BLVD JUAN PABLO II 1302
BLVD SIGLO XXI Y TERCER ANILLO
SANTA CRUZ D L PRESA
STA CRUZ DE LA PRESA, Ags7F
C.P. 20317

TOTAL A PAGAR:
\$398

(TRESCIENTOS NOVENTA Y OCHO PESOS M.N.)

NO. DE SERVICIO : 096971151541

PERIODO FACTURADO: 23 JUN 23 - 24 JUL 23

RMU : 20317 97-11-13 UTA9-10811 001 CFE

TARIFA: GDMTO **NO. MEDIDOR:** ND966T **MULTIPLICADOR:** 80

FECHA LÍMITE DE PAGO: 06 AGO 23

CARGA CONECTADA kW: 83 **DEMANDA CONTRATADA kW:** 83

CORTE A PARTIR: 07 AGO 23

| Concepto | No. medidor | Lectura actual | | Lectura anterior | | Diferencia | Totales |
|----------|--------------|----------------------|------------|------------------|------------|----------------|---------|
| | | Medida ● | Estimada ● | Medida ● | Estimada ● | | |
| kWh | ND966T | 391 | | 373 | | 18 | 1,440 |
| kWh | ND966T | 59 | | 27 | | 32 | -2,560 |
| kW | ND966T | 0.172 | | 0 | | 0.172 | 14 |
| kVAh | ND966T | 0 | | 0 | | 0 | 0 |
| Mes | Días de mes. | Consumo prom. diario | | Energía kWh | | Precios \$/kWh | |

| Mes | Factor de proporción | Demanda máxima \$/kW | Precios \$/kW | Importe (MXN) | Factor de potencia |
|-----|----------------------|----------------------|---------------|---------------|--------------------|
|-----|----------------------|----------------------|---------------|---------------|--------------------|

| Concepto | Costos de la energía en el Mercado Eléctrico Mayorista | | | |
|--------------|--|-------------|-------------|---------------|
| | \$ | \$/kW | \$/kWh | Importe (MXN) |
| Suministro | 311.01 | 0.00 | 0.00 | 311.01 |
| Distribución | 0.00 | 0.00 | 0.00 | 0.00 |
| Transmisión | 0.00 | 0.00 | 0.00 | 0.00 |
| CENACE | 0.00 | 0.00 | 0.00 | 0.00 |
| Energía | 0.00 | 0.00 | 0.00 | 0.00 |
| Capacidad | 0.00 | 0.00 | 0.00 | 0.00 |
| SCnMEM(*) | 0.00 | 0.00 | 0.00 | 0.00 |
| Total | 311.01 | 0.00 | 0.00 | 311.01 |

| Concepto | Desglose del importe a pagar | |
|---------------------------------------|------------------------------|-----------------|
| | Importe (MXN) | Importe (MXN) |
| Cargo Fijo ³ | 311.01 | 311.01 |
| Energía | 0.00 | 0.00 |
| 2% Baja Tensión ³ | 6.22 | 6.22 |
| Subtotal | 317.23 | 317.23 |
| IVA 16% | 50.76 | 50.76 |
| Facturación del Periodo | 367.99 | 367.99 |
| Servicio Integral de Iluminación Mun. | 30.14 | 30.14 |
| Adeudo Anterior | 398.19 | 398.19 |
| Su Pago | 398.00 | 398.00 |
| Total | \$398.32 | \$398.32 |

Yo Francisco González Carrillo siendo mi puesto Jefe de Depto. he recibido a mi entera satisfacción los bienes solicitados en la requisición No. 892
 Fecha 11-AGO-23 Firma [Signature]



[Signature]

(1) SCnMEM: Costos relacionados con los servicios del Mercado. (2) DAP: Derecho al Alumbrado Público. (3) Cargos o créditos: Diversos conceptos que se pueden incluir en el aviso recibo relacionados con el suministro.
 Fecha, hora y lugar de impresión: 27 JUL 2023 07:56:12 hrs. Av. de los maestros No 1610 Colonia El Dorado Aguascalientes Aguascalientes Mexico CP 20230
 El Gobierno Federal trabaja contra la impunidad, con tu ayuda fortalecemos la lucha. Secretaría de la Función Pública quejas y denuncias al Teléfono:

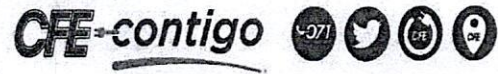

20317 97-11-13 UTA9-10811 001 CFE
 01 096971151541 230806 000000398 1

\$398

(TRESCIENTOS NOVENTA Y OCHO PESOS M.N.)





Comisión Federal de Electricidad®

CFE Suministrador de Servicios Básicos
Río Ródano No. 14, colonia Cuauhtémoc,
Alcaldía Cuauhtémoc, Código Postal 06500,
Ciudad de México. RFC: CSS160330CP7

UNIVERSIDAD TECNOLOGICA DE AGU

BLVD JUAN PABLO II 1302
AV DE LOS MAESTROS
VETERANOS DE LA REV
AGUASCALIENTES, Ags7F
C.P. 20200

TOTAL A PAGAR:

\$12,292

(DOCE MIL DOSCIENTOS NOVENTA Y DOS PESOS M.N.)

NO. DE SERVICIO : 096210900559

PERIODO FACTURADO: 30 JUN 23 - 31 JUL 23

RMU : 20200 21-09-06 UTA9-10811 006 CFE

TARIFA: GDMTH NO. MEDIDOR: ND753W MULTIPLICADOR: 80

FECHA LÍMITE DE PAGO: 13 AGO 23

CARGA CONECTADA kW: 180 DEMANDA CONTRATADA kW: 180

CORTE A PARTIR: 14 AGO 23

| Concepto | Consumo | | Precio (MXN) | Subtotal (MXN) |
|----------------------|---------|----------|--------------|----------------|
| | Medida | Estimada | | |
| kWh base | | | 1,494 | |
| kWh intermedia | | | 1,569 | |
| kWh punta | | | 304 | |
| kW base | | | 11 | |
| kW intermedia | | | 11 | |
| kW punta | | | 16 | |
| kWMax | | | 73 | |
| KVArh | | | | |
| Factor de potencia % | | | 99.98 | |

Yo **FRANCISCO GONZALEZ CORRAL** declaro mi puesto **Jefe de DEPTO**; he recibido a mi entera satisfacción los bienes solicitados en la requisición No. **852**
 Fecha **11-AUG-23** Firma: *[Signature]*

| Costos de la energía en el Mercado Eléctrico Mayorista | | | | |
|--|---------------|-----------------|-----------------|-----------------|
| Concepto | \$ | \$/kW | \$/kWh | Importe (MXN) |
| Suministro | 304.99 | 0 | 0 | 304.99 |
| Distribución | 0 | 810.8 | 0 | 810.8 |
| Transmisión | 0 | 0 | 591.92 | 591.92 |
| CENACE | 0 | 0 | 21.21 | 21.21 |
| Generación B | 0 | 0 | 1361.93 | 1361.93 |
| Generación I | 0 | 0 | 2791.09 | 2791.09 |
| Generación P | 0 | 0 | 624.87 | 624.87 |
| Capacidad | 0 | 3321.2 | 0 | 3321.2 |
| SCnMEM(*) | 0 | 0 | 20.87 | 20.87 |
| Total | 304.99 | 4,132.00 | 5,411.89 | 9,848.88 |

| Desglose del importe a pagar | |
|--|--------------------|
| Concepto | Importe (MXN) |
| Cargo Fijo ² | 304.99 |
| Energía | 9,543.89 |
| 2% Baja Tensión ³ | 196.98 |
| Bonificación Factor de Potencia ³ | 251.15 |
| Subtotal | 9,794.71 |
| IVA 16% | 1,567.15 |
| Facturación del Periodo | 11,361.86 |
| Servicio Integral de Iluminación Mun. | 930.50 |
| Adeudo Anterior | 12,924.22 |
| Su Pago | 12,924.00 |
| Total | \$12,292.58 |

[Handwritten Signature]

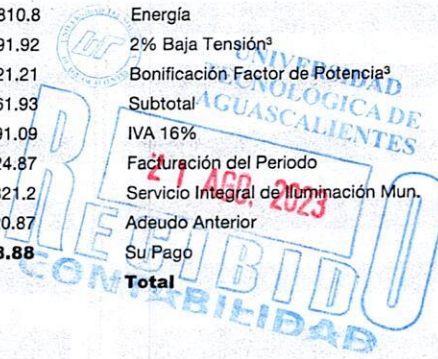

(1) SCnMEM: Costos relacionados con los servicios del Mercado. (2) DAP: Derecho al Alumbrado Público. (3) Cargos o créditos: Diversos conceptos que se pueden incluir en el aviso recibo relacionados con el suministro.

Fecha, hora y lugar de impresión: 03 AUG 2023 09:58:57 hrs. - Av de los maestros No 1610 Colonia El Dorado-Aguascalientes Aguascalientes-Aguascalientes-Mexico-GP-20230-

En esta oportunidad con tu ayuda fortalecemos la lucha. Secretaría de la Función Pública quejas y denuncias al Teléfono:



CFE contigo



\$12,292

(DOCE MIL DOSCIENTOS NOVENTA Y DOS PESOS M.N.)



Comisión Federal de Electricidad®

CFE Suministrador de Servicios Básicos
Río Ródano No. 14, colonia Cuauhtémoc,
Alcaldía Cuauhtémoc, Código Postal 06500,
Ciudad de México. RFC: CSS160330CP7

UNIVERSIDAD TECNOLOGICA DE AGU

BLVD JUAN PABLO II 1302
SAN NICOLAS DE LA CANTE
AGUASCALIENTES, Ags7F
C.P. 20200

TOTAL A PAGAR:
\$148,385

(CIENTO CUARENTA Y OCHO MIL TRESCIENTOS
OCHENTA Y CINCO PESOS M.N.)

NO. DE SERVICIO : 096930723603

PERIODO FACTURADO: 30 JUN 23 - 31 JUL 23

RMU : 20200 93-07-21 UTA9-10811 001 CFE

TARIFA: GDMTH **NO. MEDIDOR:** V252EF **MULTIPLICADOR:** 140

FECHA LÍMITE DE PAGO: 13 AGO 23

CARGA CONECTADA kW: 310 **DEMANDA CONTRATADA kW:** 310

CORTE A PARTIR: 14 AGO 23

| Concepto | Consumo | | Precio (MXN) | Subtotal (MXN) |
|----------------------|----------|------------|--------------|----------------|
| | Medida ● | Estimada ● | | |
| kWh base | | | 13,558 | |
| kWh intermedia | | | 23,948 | |
| kWh punta | | | 3,709 | |
| kW base | | | 74 | |
| kW intermedia | | | 128 | |
| kW punta | | | 113 | |
| kWMax | | | 128 | |
| kVArh | | | 1,377 | |
| Factor de potencia % | | | 99.94 | |

Yo Francisco González Carrillo siendo mi
puesto de fe de depto, he recibido a mi
entera satisfacción los bienes solicitados en la
requisición No. 852
Fecha 11 AGO 23 Firma

| Costos de la energía en el Mercado Eléctrico Mayorista | | | | |
|--|---------------|------------------|------------------|-------------------|
| Concepto | \$ | \$/kW | \$/kWh | Importe (MXN) |
| Suministro | 304.99 | 0 | 0 | 304.99 |
| Distribución | 0 | 9932.3 | 0 | 9932.3 |
| Transmisión | 0 | 0 | 7245.6 | 7245.6 |
| CENACE | 0 | 0 | 259.66 | 259.66 |
| Generación B | 0 | 0 | 12359.47 | 12359.47 |
| Generación I | 0 | 0 | 42601.1 | 42601.1 |
| Generación P | 0 | 0 | 7623.85 | 7623.85 |
| Capacidad | 0 | 40684.7 | 0 | 40684.7 |
| SCnMEM(1) | 0 | 0 | 255.54 | 255.54 |
| Total | 304.99 | 50,617.00 | 70,345.22 | 121,267.21 |

| Desglose del importe a pagar | |
|--|---------------------|
| Concepto | Importe (MXN) |
| Cargo Fijo ³ | 304.99 |
| Energía | 120,962.22 |
| Bonificación Factor de Potencia ³ | 3,031.68 |
| Subtotal | 118,295.53 |
| IVA 16% | 18,917.68 |
| Facturación del Periodo | 137,153.21 |
| Servicio Integral de Iluminación Mun. | 11,232.38 |
| Adeudo Anterior | 123,470.19 |
| Su Pago | 123,470.00 |
| Total | \$148,385.78 |

(1) SCnMEM: Costos relacionados con los servicios del Mercado. (2) DAP: Derecho al Alumbrado Público. (3) Cargos o créditos: Diversos conceptos que se pueden incluir en el aviso recibo relacionados con el suministro.

Fecha, hora y lugar de impresión: 03 AUG 2023 12:28:30 hrs. - Av de los maestros No 1610 Colonia El Dorado-Aguascalientes Aguascalientes-Mexico GP-20230-
Es un deber de todos nosotros contribuir con tu ayuda fortalecemos la lucha. Secretaría de la Función Pública quejas y denuncias al Teléfono:

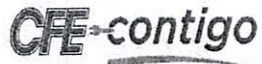

\$148,385

(CIENTO CUARENTA Y OCHO MIL TRESCIENTOS OCHENTA