

P: 1650/5873

Universidad Tecnológica de Aguascalientes
 Sistema de Gestión de Compras
 Requisición de Compra



Unidad Ejecutora:	Dirección de Administración y Finanzas	Fecha Emisión:	06-abr-22
Solicitante:	LCP Lidia Patricia Sosa Vázquez	Prefolio:	Folio: 261

Partida	Cantidad	Unidad	Descripción	Clave Presupuesto
1	1	Serv.	Energía Eléctrica (Comisión Federal de Electricidad) General, Pluriforum y CICMA.	31101
			\$ 161,176.00	

Justificación:	Fuente de Financiamiento:	51
----------------	---------------------------	----

Período correspondiente al mes de Marzo de 2022

Aprueba	Valida Alineación Programática	Autorizaciones Especiales

Jefe de Área	Planeación y Evaluación



P: 1650/5873



Comisión Federal de Electricidad®

CFE Suministrador de Servicios Básicos
Río Ródano No. 14, colonia Cuauhtémoc,
Alcaldía Cuauhtémoc, Código Postal 06500,
Ciudad de México. RFC: CSS160330CP7

UNIVERSIDAD TECNOLOGICA DE AGS

BLVD JUAN PABLO II 1302
BLV SIGLO XXI Y TERCER ANILLO
SANTA CRUZ D L PRESA
STA CRUZ DE LA PRESA, Aqs7F
C.P. 20317

TOTAL A PAGAR:

\$11,695

(ONCE MIL SEISCIENTOS NOVENTA Y CINCO PESOS M.N.)

NO. DE SERVICIO : 096971151541

RMU : 20317 97-11-13 UTA9-10811 001 CFE

PERIODO FACTURADO: 21 FEB 22 - 23 MAR 22

TARIFA: GDMTO NO. MEDIDOR: 68RP02 MULTIPLICADOR: 80

FECHA LÍMITE DE PAGO: 07 ABR 22

CARGA CONECTADA kW: 83 DEMANDA CONTRATADA kW: 83 CORTE A PARTIR: 08 ABR 22

Concepto	No. medidor	Lectura actual		Lectura anterior		Diferencia	Totales
		Medida	Estimada	Medida	Estimada		
kWh	68RP02	1702		1650		52	4,160
kWh	68RP02	1460		1460		0	-0
kW	68RP02	0		0		0	0
kVAh	68RP02	50		50		0	0
Mes	Días de mes	Consumo prom. diario		Energía kWh		Precios \$/kWh	

Mes	Factor de proporción	Demanda máxima \$/kW	Precios \$/kW	Importe (MXN)	Factor de potencia

Concepto	Costos de la energía en el Mercado Eléctrico Mayorista				Concepto	Desglose del importe a pagar	
	\$	\$/kW	\$/kWh	Importe (MXN)		Concepto	Importe (MXN)
Suministro	274.11	0.00	0.00	274.11	Cargo Fijo ³	274.11	
Distribución	0.00	0.00	0.00	0.00	Energía	9,095.92	
Transmisión	0.00	0.00	731.32	731.32	2% Baja Tensión ³	187.40	
CENACE	0.00	0.00	30.78	30.78	Bonificación Factor de Potencia ³	238.94	
Energía	0.00	0.00	5,008.64	5,008.64	Subtotal	9,318.49	
Capacidad	0.00	3,300.22	0.00	3,300.22	IVA 16%	1,490.95	
SCnMEM ⁽¹⁾	0.00	0.00	24.96	24.96	Facturación del Periodo	10,809.44	
Total	274.11	3,300.22	5,795.70	9,370.03	Servicio Integral de Iluminación Mun.	885.25	
					Adeudo Anterior	3,921.56	
					Su Pago	3,921.00	
					Total	\$11,695.25	

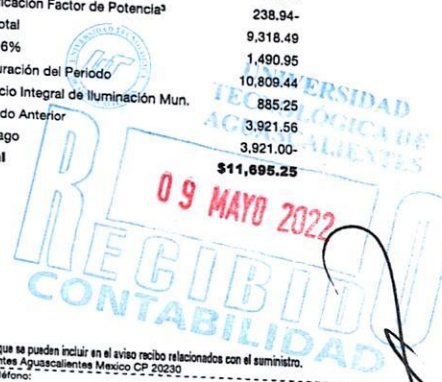

(1) SCnMEM: Costos relacionados con los servicios del Mercado. (2) DAP: Derecho al Alumbrado Público. (3) Cargos o créditos: Diversos conceptos que se pueden incluir en el aviso recibo relacionados con el suministro.
Fecha, hora y lugar de Impresión: 05 APR 2022 12:48:31 hrs. Av de los maestros No 1610 Colonia El Dorado Aguascalientes Aguascalientes México CP 20230
El Gobierno Federal trabaja contra la impunidad con tu ayuda fortalecemos la lucha. Secretaría de la Función Pública quejas y denuncias al Teléfono:



20317 97-11-13 UTA9-10811 001 CFE
01 096971151541 220407 000011695 3
76DP52A167500400



\$11,695

Yo ENRIQUE CÁDIZES MT Z siendo mi
(ONCE MIL SEISCIENTOS NOVENTA Y CINCO PESOS M.N.)
puesto JEFE SERV. GONLES; he recibido a mi
entera satisfacción los bienes solicitados en la
requisición No. 261