

Universidad Tecnológica de Aguascalientes
 Sistema de Gestión de Compras
 Requisición de Compra



p. 1650

Unidad Ejecutora:	Dirección de Administración y Finanzas	Fecha Emisión:	17-may-22
Solicitante:	L.R.I. Rebeca Inés Rodríguez Beltrán	Prefolio:	Folio: 401

Partida	Cantidad	Unidad	Descripción	Clave Presupuesto
1	1	Serv.	Consumo de Energía Eléctrica CFE.	31101
\$ 121,357.00				51

Justificación:	Fuente de Financiamiento:
----------------	---------------------------

Consumo correspondiente al mes de Abril de 2022.

S.N. gales
 (MANTENIMIENTO E INSTALACIONES)

Aprueba	Valida Alineación Programática	Autorizaciones Especiales
17/05/22 E. MÁRQUEZ MÁRQUEZ MARTÍNEZ	 Luz del Carmen Paredes	
Jefe de Área	Planeación y Evaluación	
Vo.Bo. Director de Administración y Finanzas	Vo.Bo. Rector	

Universidad Tecnológica De Aguascalientes

Blvd. Juan Pablo II No.1302, Fracc. Exhacienda la Cantera
 Aguascalientes, Ags. C.P. 20200 A.P. 637
 R.F.C. UTA9108114C9
 Tel.:(449) 910-50-00 Ext. 106 y 107 Fax 104



UNIVERSIDAD
 TECNOLÓGICA
 DE AGUASCALIENTES

Orden De Compra

Fecha		Folio	401
Área:	DIRECCIÓN DE ADMINISTRACIÓN Y FINANZAS	No. Depto:	47-06F
Proveedor:	CFE SUMINISTRADOR DE SERVICIOS BÁSICOS	Cta. Contable:	
Dirección:	RIO RODANO NO. 14	Funcionario:	LRI. REBECA INÉS RODRÍGUEZ BELTRÁN
Estado:	MÉXICO	Colonia:	CUAUHTÉMOC
Teléfono:		Pais:	MÉXICO
Fecha de Entrega:	INMEDIATA	Banco:	
Via:		Condiciones de Pago:	CRÉDITO
		No. Requisición y/o Comparativo de Cotización:	401

No. Partida	Cantidad	Unidad	Descripción del Artículo	Precio Unitario	Descuentos %	SUBTOTAL
1	1	SERV	CONSUMO DE ENERGÍA ELÉCTRICA, CORRESPONDIENTE AL MES DE ABRIL (MEDIDOR GENERAL)	106,295.00		106295.00
2	1	SERV	CONSUMO DE ENERGÍA ELÉCTRICA, CORRESPONDIENTE AL MES DE ABRIL (MEDIDOR PLURIFORM)	7,263.00		7263.00
3	1	SERV	CONSUMO DE ENERGÍA ELÉCTRICA, CORRESPONDIENTE AL MES DE ABRIL (CICMA)	7,799.00		7799.00

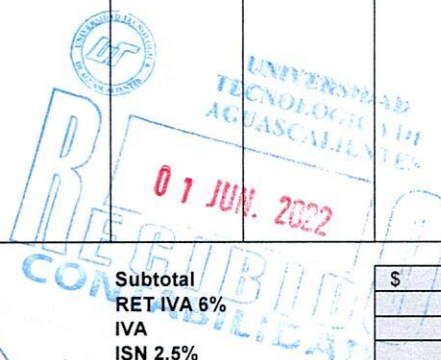

Forma de Pago

Revisión de Factura
 Anticipo _____ %
 Transferencia \$ _____

Subtotal
 RET IVA 6%
 IVA
 ISN 2.5%
 Descuentos
 Ret ISR 10%
 Total

\$	121,357.00
\$	121,357.00

Jefe de Adquisiciones

Director de Adm y Finanzas



Comisión Federal de Electricidad®

CFE Suministrador de Servicios Básicos
Río Ródano No. 14, colonia Cuauhtémoc,
Alcaldía Cuauhtémoc, Código Postal 06500,
Ciudad de México. RFC: CSS160330CP7

P. 1650/5931

UNIVERSIDAD TECNOLOGICA DE AGS

BLVD JUAN PABLO II 1302
BLV SIGLO XXI Y TERCER ANILLO
SANTA CRUZ D L PRESA
STA CRUZ DE LA PRESA, Ags7F
C.P. 20317

TOTAL A PAGAR:

\$7,263

(SIETE MIL DOSCIENTOS SESENTA Y TRES PESOS M.N.)

NO. DE SERVICIO : 096971151541 ^{FOTOVOLTAICO}

RMU : 20317 97-11-13 UTA9-10811 001 CFE

PERIODO FACTURADO: 23 MAR 22 - 22 ABR 22

TARIFA: GDMTO **NO. MEDIDOR:** ND966T **MULTIPLICADOR:** 80 **FECHA LÍMITE DE PAGO:** 07 MAY 22

CARGA CONECTADA kW: 83 **DEMANDA CONTRATADA kW:** 83 **CORTE A PARTIR:** 08 MAY 22

Concepto	No. medidor	Lectura actual		Lectura anterior		Diferencia	Totales
		Medida ●	Estimada ●	Medida ●	Estimada ●		
kWh	ND966T	x	2	x	0	2	160
kWh	ND966T		0		0	0	-0
kW	ND966T		0.094		0	0.094	8
kVA _h	ND966T		0		0	0	0
Mes	Días de mes	Consumo prom. diario		Energía kWh		Precios \$/kWh	
	68RP02 Ret	1460		1460		2000	0
Mes	Factor de potencia	Demanda máxima \$/kW		Precios \$/kW		Importe (MXN)	Factor de potencia
	68RP02 Ret	50		50		0	0

Concepto	Costos de la energía en el Mercado Eléctrico Mayorista				Desglose del importe a pagar	
	\$	\$/kW	\$/kWh	Importe (MXN)	Concepto	Importe (MXN)
Suministro	274.10	0.00	0.00	274.10	Cargo Fijo ³	274.10
Distribución	0.00	639.22	0.00	639.22	Energía	5,544.96
Transmisión	0.00	0.00	379.73	379.73	2% Baja Tensión ³	116.39
CENACE	0.00	0.00	15.99	15.99	Bonificación Factor de Potencia ³	148.38-
Energía	0.00	0.00	2,657.66	2,657.66	Subtotal	5,787.07
Capacidad	0.00	1,839.40	0.00	1,839.40	IVA 16%	925.93
SCnMEM ⁽¹⁾	0.00	0.00	12.96	12.96	Facturación del Periodo	6,713.00
Total	274.10	2,478.62	3,066.34	5,819.06	Servicio Integral de Iluminación Mun.	549.77
					Adeudo Anterior	11,695.25
					Su Pago	11,695.00
					Total	\$7,263.02

Yo Enrique Uribe MIZ siendo mi
 puesto JEFE SERVID. GUALES; he recibido a mi
 entera satisfacción los bienes solicitados en la
 requisición No. 401
 Fecha 24/05/22 Firma

RECIBIDO
01 JUN. 2022
CONTABILIDAD

(1) SCnMEM: Costos relacionados con los servicios del Mercado. (2) DAP: Derecho al Alumbrado Público. (3) Cargos o créditos: Diversos conceptos que se pueden incluir en el aviso recibo relacionados con el suministro.
 Fecha, hora y lugar de impresión: 17 MAY 2022 15:12:22 hrs. Av de los maestros No 1610 Colonia El Dorado Aguascalientes Aguascalientes Mexico CP 20230
 El Gobierno Federal trabaja contra la impunidad, con tu ayuda fortalecemos la lucha. Secretaría de la Función Pública quejas y denuncias al Teléfono:



20317 97-11-13 UTA9-10811 001 CFE
01 096971151541 220507 000007263 5

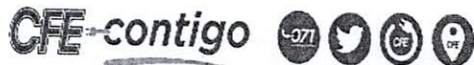

\$7,263