

Universidad Tecnológica de Aguascalientes
Sistema de Gestión de Compras
Requisición de Compra



4706F

P. 1690/5875

Unidad Ejecutora:	ADQUISICIONES	Fecha Emisión:	10-ene-22
Solicitante:	RUTH DE LIRA MORA	Prefolio:	Folio: 32

Partida	Cantidad	Unidad	Descripción	Clave Presupuesto
1	15	EQUIPOS	<p>RENTA DE EQUIPOS DE FOTOCOPIADO</p> <p>Costo por copia procesada</p> <p>\$D. 16 ctv.</p> <p>\$ 120,000.-</p>	<p>32301</p> <p>P. 1690/5935</p>

UNIVERSIDAD TECNOLÓGICA DE AGUASCALIENTES
RECIBIDO CONTABILIDAD
26 JUL. 2022

UNIVERSIDAD TECNOLÓGICA DE AGUASCALIENTES
RECIBIDO CONTABILIDAD
16 JUN. 2022

Justificación: Fuente de Financiamiento:

CORRESPONDIENTE AL PERIODO FEBRERO-DICIEMBRE 2022 PARA DIFERENTES ÁREAS DE LA UNIVERSIDAD

Aprueba	Valida Alineación Programática	Autorizaciones Especiales
Jefe de Área	Planeación y Evaluación	
Vo.Bo. Director de Administración y Finanzas	Vo.Bo. Rector	

UNIVERSIDAD TECNOLÓGICA DE AGUASCALIENTES
RECIBIDO CONTABILIDAD
09 MAYO 2022

UNIVERSIDAD TECNOLÓGICA DE AGUASCALIENTES
RECIBIDO CONTABILIDAD
04 JUL. 2022

Universidad Tecnológica De Aguascalientes

Blvd. Juan Pablo II No.1302, Fracc. Exhacienda la Cantera
Aguascalientes, Ags. C.P. 20200 A.P. 637
R.F.C. UTA9108114C9
Tel.:(449) 910-50-00 Ext. 106 y 107 Fax 104



Orden De Compra

		Folio	32
		Fecha	15/07/2022
Área:	DIRECCIÓN DE ADMINISTRACIÓN Y FINANZAS	No. Depto:	47-06F
Proveedor:	GUTENGRAF,S.A. DE C.V.	Cta. Contable:	
Dirección:	AV. AGUASCALIENTES NORTE NO. 321	Funcionario:	L.R.I. REBECA INÉS RODRÍGUEZ BELTRÁN
Estado:	AGUASCALIENTES, AGS.	Colonia:	BOSQUES DEL PRADO SUR
Teléfono:	449-912-99-10	Pais:	MÉXICO
Fecha de Entrega:	INMEDIATA	Banco:	
Via:		Condiciones de Pago:	CRÉDITO
		No. Requisición y/o Comparativo de Cotización:	32

No. Partida	Cantidad	Unidad	Descripción del Artículo	Precio Unitario	Descuentos %	SUBTOTAL
1	15	SERV	RENTA DE EQUIPOS DE FOTOCOPIADO, CORRESPONDIENTE AL MES DE JUNIO DEL 2022	7,946.72		7946.72
						

Forma de Pago

Revisión de Factura
 Anticipo _____ %
 Transferencia \$ _____

Subtotal
RET IVA 6%
IVA
ISN 2.5%
Descuentos
Ret ISR 10%
Total

	\$ 7,946.72
	\$ 1,271.47
	\$ 9,218.19

Jefe de Adquisiciones

Director de Admón y Finanzas



Pasión por la impresión

GUTENGRAF S.A. DE C.V.

AVENIDA AGUASCALIENTES NORTE 319 B BOSQUES DEL PRADO SUR, AGUASCALIENTES, AGUASCALIENTES, MÉXICO

C.P. 20130 GUT170316Q78

Tel: (449)912-9910, (449)912-1783

601 - General de Ley Personas Morales

Sucursal Zacatecas Blvd. Héroes de Chapultepec N.209A Col.Lomas del Capulín. Zacatecas, Zacatecas. México CP.98050 Tel.(492) 9222111

Matri: Aguascalientes av. Aguascalientes N.321 Col. Bosques del Prado Sur. Aguascalientes, Aguascalientes, México CP 20127 Tel. (449)912-9910

FACTURA

AR-15850

Folio Fiscal:

97422290-0A9E-46D9-9FBD-C7AA852EBA34

N° de Serie del Certificado del SAT:

00001000000506884772

N° de Serie del Certificado del Emisor

00001000000507450300

Fecha y hora de emisión:

2022-07-15T10:55:00

Fecha y hora de certificación:

2022-07-15T11:10:28

Lugar de Elaboración:

20130

Cliente: UNIVERSIDAD TECNOLOGICA DE AGUASCALIENTES RFC: UTA9108114C9

Dirección: BLVD. JUAN PABLO II 1302, EX HACIENDA LA CANTERA, AGUASCALIENTES, Aguascalientes México, C.P. 20200

Uso de CFDI: G03 - Gastos en general

Table with payment conditions: Condiciones de Pago, Pago por Parcialidades o Diferido (PPD), Crédito: 15 DIAS, Moneda: MXN - PESOS, Forma de Pago: 99 - Por definir, Cuenta:, Tipo de Comprobante: I - Ingreso, Clave de Confirmación:, N° Cliente: 3149, N° Agente: 47, N° Pedido:

Main invoice table with columns: Cant., Uni., Prod Serv., Código, Concepto, Precio Unit., Desc., Imp., Importe. Includes details for 'RENTA DE EQUIPO' and 'CONSUMO DE JUNIO DE 2022'.

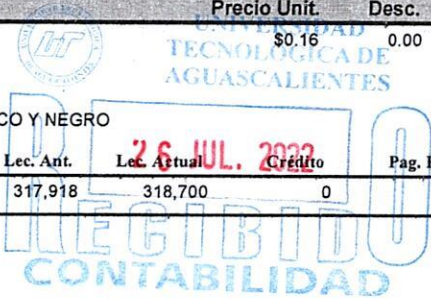

Summary table with columns: Importe con Letras, SUB-TOTAL, DESC. 1, IVA 16.00%, RET.I.V.A.(%), TOTAL. Includes handwritten note: Yo Marrota Lozoya siendo mi puesto Secretaria...

REFERENCIA:

NOTA:

Fecha 14-07-22 Firma [Signature]

Sello Digital del CFDI:

Long alphanumeric string for digital seal verification.

Sello Digital del SAT:

Long alphanumeric string for SAT digital seal verification.

Cadena Original del complemento de certificación digital del SAT:

Long alphanumeric string for original chain of certification.

