

Universidad Tecnológica de Aguascalientes  
 Sistema de Gestión de Compras  
 Requisición de Compra



P. 1690/5875

Unidad Ejecutora:	ADQUISICIONES	Fecha Emisión:	10-ene-22
Solicitante:	RUTH DE LIRA MORA	Prefolio:	Folio: 32 ✓

Partida	Cantidad	Unidad	Descripcion	Clave Presupuesto
1	15	EQUIPOS	RENTA DE EQUIPOS DE FOTOCOPIADO  Costo por copia procesada  +D. 16 ctv.  \$120,000.-	

Justificación:	Fuente de Financiamiento:
----------------	---------------------------

**CORRESPONDIENTE AL PERIODO FEBRERO-DICIEMBRE 2022 PARA DIFERENTES ÁREAS DE LA UNIVERSIDAD**

Aprueba	Valida Alineación Programática	Autorizaciones Especiales

Jefe de Área	Planeación y Evaluación
Vo.Bo. Director de Administración y Finanzas	Vo.Bo. Rector



# Universidad Tecnológica De Aguascalientes

Blvd. Juan Pablo II No.1302, Fracc. Exhacienda la Cantera  
Aguascalientes, Ags. C.P. 20200 A.P. 637  
R.F.C. UTA9108114C9  
Tel.:(449) 910-50-00 Ext. 106 y 107 Fax 104



## Orden De Compra

		<b>Folio</b> 32	
		<b>Fecha</b> 15/07/2022	
<b>Área:</b>	DIRECCIÓN DE ADMINISTRACIÓN Y FINANZAS	<b>No. Depto:</b>	47-06F
<b>Proveedor:</b>	GUTENGRAF,S.A. DE C.V.	<b>Funcionario:</b>	L.R.I. REBECA INÉS RODRÍGUEZ BELTRÁN
<b>Dirección:</b>	AV. AGUASCALIENTES NORTE NO. 321	<b>Colonia:</b>	BOSQUES DEL PRADO SUR
<b>Estado:</b>	AGUASCALIENTES, AGS.	<b>Pais:</b>	MÉXICO
<b>Teléfono:</b>	449-912-99-10	<b>Banco:</b>	
<b>Fecha de Entrega:</b>	INMEDIATA	<b>Condiciones de Pago:</b>	CRÉDITO
<b>Vía:</b>		<b>No. Requisición y/o Comparativo de Cotización:</b>	32

No. Partida	Cantidad	Unidad	Descripción del Artículo	Precio Unitario	Descuentos %	SUBTOTAL
1	15	SERV	RENTA DE EQUIPOS DE FOTOCOPIADO, CORRESPONDIENTE AL MES DE JUNIO DEL 2022	7,946.72		7946.72
						

### Forma de Pago

Revisión de Factura  
 Anticipo \_\_\_\_\_ %  
 Transferencia \$ \_\_\_\_\_

**Subtotal**  
 RET IVA 6%  
 IVA  
 ISN 2.5%  
 Descuentos  
 Ret ISR 10%  
**Total**

	\$ 7,946.72
	\$ 1,271.47
	\$ 9,218.19

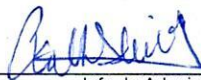

Jefe de Adquisiciones

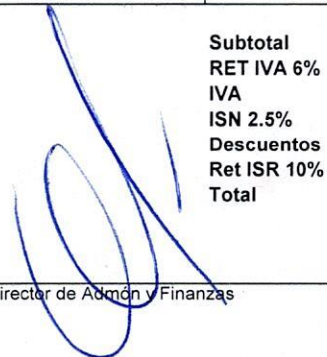

Director de Admón y Finanzas



Pasión por la impresión

GUTENGRAF S.A. DE C.V.

AVENIDA AGUASCALIENTES NORTE 319 B BOSQUES DEL PRADO SUR, AGUASCALIENTES, AGUASCALIENTES, MÉXICO C.P. 20130 GUT170316Q78

Tel: (449)912-9910, (449)912-1783

601 - General de Ley Personas Morales

Sucursal Zacatecas Blvd. Héroes de Chapultepec N.209A Col.Lomas del Capulín. Zacatecas, Zacatecas. México CP.98050 Tel.(492) 9222111

Matri: Aguascalientes av. Aguascalientes N.321 Col. Bosques del Prado Sur. Aguascalientes, Aguascalientes, México CP 20127 Tel. (449)912-9910

FACTURA

AR-15850

Folio Fiscal:

97422290-0A9E-46D9-9FBD-C7AA852EBA34

Nº de Serie del Certificado del SAT:

00001000000506884772

Nº de Serie del Certificado del Emisor

00001000000507450300

Fecha y hora de emisión:

2022-07-15T10:55:00

Fecha y hora de certificación:

2022-07-15T11:10:28

Lugar de Elaboración:

20130

Cliente: UNIVERSIDAD TECNOLOGICA DE AGUASCALIENTES RFC: UTA9108114C9

Dirección: BLVD. JUAN PABLO II 1302, EX HACIENDA LA CANTERA, AGUASCALIENTES, Aguascalientes México, C.P. 20200

Uso de CFDI: G03 - Gastos en general

Condiciones de Pago

Pago por Parcialidades o Diferido (PPD)

Crédito: 15 DIAS

Moneda: MXN - PESOS

Forma de Pago: 99 - Por definir

Cuenta:

Tipo de Comprobante: I - Ingreso

Clave de Confirmación:

Nº Cliente: 3149

Nº Agente: 47

Nº Pedido:

Table with columns: Cant., Uni., Prod Serv., Código, Concepto, Precio Unit., Desc., Imp., Importe. Includes details for 'RENTA DE EQUIPO' and 'CONSUMO DE JUNIO DE 2022'.

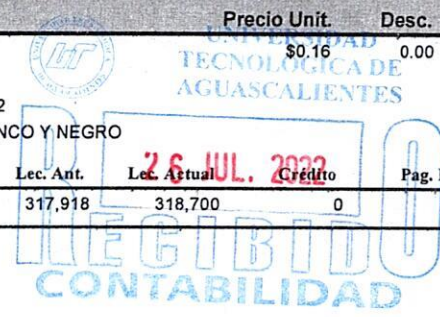

Importe con Letras: CIENTO CUARENTA Y CINCO PESOS 14/100 M.N.

Para transferencias bancarias

BBVA BANCOMER Cia. 0110619191 CLABE: 012010001105191913 BANORTE Cia: 0475318549 CLABE: 072010004753185490

Yo Marroela Lozoya siendo mi puesto Secretaria, he recibido a mi entera satisfacción los bienes solicitados en la requisición No.

Summary table with rows: SUB-TOTAL (125.12), DESC. 1 (0.00), IVA 16.00% (20.02), RET.I.V.A.(%), TOTAL (\$145.14)

REFERENCIA:

NOTA:

Fecha 14-07-22 Firma [Signature]



Sello Digital del CFDI:

dFRoVjboLcMIX8oMoI4sNa1BhRyUOdW8dw6JEeNIMIqK4KdftFMvrdS8#JXC9cypDEeJDNZVUhsPQAiwkEC4WpDK9LRhN6Yf7oi7VICIEUqfBP+zQ+7aArUXoo1g3bNjvNBW ABpOqNLmKSmG+Fr2WSEipdBgbh8Dh5oA1hinx4f0Njr9HLAeF2hwfpcaGvYF2hvQi78omq9YCmeLUVDsMTLY2MmeqesGyqEV9E8aKEMINNPWUvR3Hyfca1ToLTF7td0XyH qFGuFqmXUIZKLjC8Wiqq9oDTIM6kig92ld5QIMhI4O5q2pdQZIZW7IgeNydpb89wTKSw==

Sello Digital del SAT:

SFTxFBuNj0o4EiFFbmxT5yblkCp+Vrtmu9DhDS8ETjmsJ3EYXPCkqb9VrTGTHLdLInJzqLFBHmrkFKZ5IG7d6aFchnldZcC3pnXpfEN0pviFb4eEi4oNT+hpS9JkzZiLYSFEPUju22 kCuRVKkZ8Uv0CO17aIVLqPvJlcatGOI3oNNrKefgNKWDCV GU99jeLZJ1H5ypF15vT6qVLRReUWCNplafBhmOnwvBZB8MBY6E6nzdaDh1TX6DMHzsOwN1IJANS3WH BgGwSaMilrnUjuNqthkrCYKEYLWmnanFQeY8+XIT1WE7KWcgNw1ZuuExPvE06yhQ==

Cadena Original del complemento de certificación digital del SAT:

||1.1|97422290-0A9E-46D9-9FBD-C7AA852EBA34|2022-07-15T11:10:28|DND070112H92|dFRoVjboLcMIX8oMoI4sNa1BhRyUOdW8dw6JEeNIMIqK4KdftFMvrdS8#JXC9cypDEe JDNZVUhsPQAiwkEC4WpDK9LRhN6Yf7oi7VICIEUqfBP+zQ+7aArUXoo1g3bNjvNBW ABpOqNLmKSmG+Fr2WSEipdBgbh8Dh5oA1hinx4f0Njr9HLAeF2hwfpcaGvYF2hvQi78omq9YCmeLUVDsMTLY2MmeqesGyqEV9E8aKEMINNPWUvR3Hyfca1ToLTF7td0XyHqFGuFqmXUIZKLjC8Wiqq9oDTIM6kig92ld5QIMhI4O5q2pdQZIZW7IgeNydpb89wTK Sw==|00001000000506884772|

51320-32301-4715-A01-41