



REQUISICIÓN DE COMPRAS

P-1161
oc 3694
3686

1. Área Requiriente:	ADMINISTRACIÓN Y FINANZAS	2. Fecha Emisión	04-oct-23
		3. COG	4. Folio Adquisiciones
5. Unidad Ejecutora:	SERVICIOS GENERALES	31101	1123
		6. Clave Presupuestal	

7. Partida	8. Cantidad	9. Unidad	10. Descripción
1	1	Serv.	Energía eléctrica CFE.

25

Adecuación

31101 = 0

13203 = 517,925.57

13203 - 113,618.57

31101 + 113,618.57

folio 2683

\$113,618.00



11. Justificación:	12. Fuente de Financiamiento: 25
--------------------	----------------------------------

Consumo correspondiente al mes de Septiembre de 2023.

13. Área Requiriente	14. Aprueba titular de la Unidad Ejecutora	15. Validación y Alineación Programática	16. Autorizaciones Especiales
Lic. Francisco González Carrillo Jefe de Servicios Generales	Lic. Lourdes Nashyeli Martínez Luévano Directora de Administración y Finanzas	Lic. Paola Angélica Valdes Cordova Jefe de Departamento de Presupuesto	Firma
17. Encargado de Despacho del Departamento de Adquisiciones	18. Vo.Bo. Directora de Administración y Finanzas	19. Vo.Bo. Rector	
Lic. Amanda Miroslava Herrera de Luna	Lic. Lourdes Nashyeli Martínez Luévano	Dr. Jesús Armando López Velarde Campa	



Universidad Tecnológica De Aguascalientes

Blvd. Juan Pablo II No.1302, Fracc. Exhacienda la Cantera
Aguascalientes, Ags. C.P. 20200 A.P. 637
R.F.C. UTA9108114C9
Tel.:(449) 910-50-00 Ext. 106 y 107 Fax 104

Orden De Compra

Folio 1123

Fecha: 06/10/2023

Área: DIRECCIÓN DE ADMINISTRACIÓN Y FINANZAS	No. Depto: 47-06F	Cta. Contable:
Proveedor: CFE SUMINISTRADOR DE SERVICIOS BÁSICOS	Funcionario: LIC. FRANCISCO GONZÁLEZ CARRILLO	
Dirección: RIO RODANO NO. 14	Colonia: CUAUHTÉMOC	
Estado: MÉXICO, D.F.	País: MÉXICO	
Teléfono:	Banco:	
Fecha de Entrega: INMEDIATA	Condiciones de Pago: CRÉDITO	
Via:	No. Requisición y/o Comparativo de Cotización: 1123	

No. Partida	Cantidad	Unidad	Descripción del Artículo	Precio Unitario	Descuentos %	SUBTOTAL
1	1	SERV	CONSUMO DE ENERGÍA ELÉCTRICA, CORRESPONDIENTE AL MES DE SEPTIEMBRE (MEDIDOR GENERAL)	99,013.00		99013.00
2	1	SERV	CONSUMO DE ENERGÍA ELÉCTRICA, CORRESPONDIENTE AL MES DE SEPTIEMBRE (MEDIDOR PLURIFORUM)	385.00		385.00
3	1	SERV	CONSUMO DE ENERGÍA ELÉCTRICA, CORRESPONDIENTE AL MES DE SEPTIEMBRE (CICMA)	14,220.00		14220.00

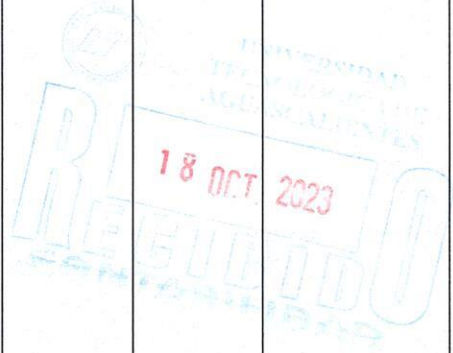

Forma de Pago

Revisión de Factura
 Anticipo _____ %
 Transferencia \$ _____

Subtotal
 Nota de Crédito
 IVA
 ISN 2.5%
 Descuentos
 Ret ISR 10%
 Total

\$ 113,618.00
\$ 113,618.00

Lic. Amanda Miroslava Herrera de Luna
 Jefe de Adquisiciones

Lic. Lourdes Nashyeli Martínez Luévano
 Director de Admón y Finanzas



Comisión Federal de Electricidad

CFE Suministrador de Servicios Básicos
Río Ródano No. 14, colonia Cuauhtémoc,
Alcaldía Cuauhtémoc, Código Postal 06500,
Ciudad de México. RFC: CSS160330CP7

UNIVERSIDAD TECNOLOGICA DE AGU

BLVD JUAN PABLO II 1302
SAN NICOLAS DE LA CANTE
AGUASCALIENTES, Ags7F
C.P. 20200

TOTAL A PAGAR:

\$99,013

(NOVENTA Y NUEVE MIL TRECE PESOS M.N.)

NO. DE SERVICIO : 096930723603

PERIODO FACTURADO: 31 AGO 23 - 30 SEP 23

RMU : 20200 93-07-21 UTA9-10811 001 CFE

TARIFA: GDMTH NO. MEDIDOR: V252EF MULTIPLICADOR: 140

FECHA LÍMITE DE PAGO: 13 OCT 23

CARGA CONECTADA kW: 310 DEMANDA CONTRATADA kW: 310

CORTE A PARTIR: 14 OCT 23

Table with 4 columns: Concepto, Consumo (Medida, Estimada), Precio (MXN), Subtotal (MXN). Rows include kWh base, kWh intermedia, kWh punta, kW base, kW intermedia, kW punta, kWMax, kVArh, and Factor de potencia %.

Yo FRANCISCO GONZÁLEZ CARRILLO siendo mi
puesto JEFE DE DEPTO; he recibido a mi
entera satisfacción los bienes solicitados en la
requisición No. 1123
Fecha 10-OCT-23 Firma [Signature]

Table: Costos de la energía en el Mercado Eléctrico Mayorista. Columns: Concepto, \$, \$/kW, \$/kWh, Importe (MXN). Rows include Suministro, Distribución, Transmisión, CENACE, Generación B, Generación I, Generación P, Capacidad, SCnMEM(1), and Total.

Table: Desglose del importe a pagar. Columns: Concepto, Importe (MXN). Rows include Cargo Fijo, Energía, Bonificación Factor de Potencia, Subtotal, IVA 16%, Facturación del Periodo, Servicio Integral de Iluminación Mún, Adeudo Anterior, Su Pago, and Total.

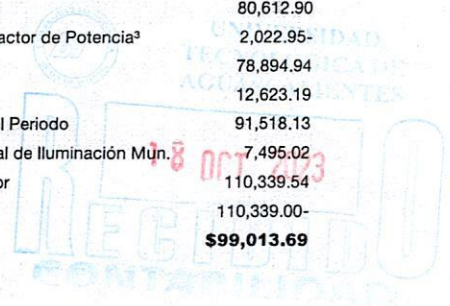

[Handwritten signature]

(1) SCnMEM: Costos relacionados con los servicios del Mercado. (2) DAP: Derecho al Alumbrado Público. (3) Cargos o créditos: Diversos conceptos que se pueden incluir en el aviso recibo relacionados con el suministro.

Fecha, hora y lugar de impresión: 04 OCT 2023 12:17:39 hrs. Av de los maestros No 1610 Colonia El Dorado-Aguascalientes Aguascalientes Mexico CP 20230

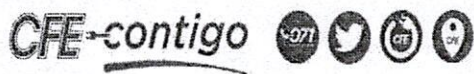

\$99,013

(NOVENTA Y NUEVE MIL TRECE PESOS M.N.)

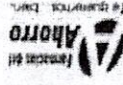
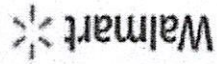
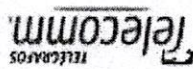
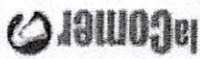
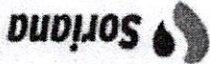

Conoce los servicios de los diferentes suministradores: <http://usuario.cafidat.com/usuario/cafidat/usuario/suministrador>

- Corte a partir de 14 OCT 23.
 - De acuerdo a tus instrucciones, el importe de este aviso-recibo será cargado a tu cuenta bancaria.
 - Servicio a Clientes Teléfono 071.

¡AVISO IMPORTANTE!

Instancias y recursos a disposición de los usuarios para atender quejas:



YF6GHTJvdoLQXPKSjWj099ZLWZ3Acm6v+kz5M5TYnsqj6WNY1u6k+/Ba5XCv3P/eqz+Dv/6fjyjoZDZPbUNUAsym2odGMhR6vYd92w/qw5rB6RngZ7DzDSVLI8+Sf
 hYDL57AH5YjDlUKAE0zk61O++bVYNzk6P1N628x0eUcWzWwVY+Lc9gUcKXkV40K3GjY70BhW692aj9SxYK/APey1AIRKNNbygPiddwB7TO132IDaXLN6BKgY0k7mBfUFGkm7P
 w6j+Mgz20wOid7m/Ngz1FH/TWvHTHTgHRCAsImKXyKX0BBP7uif/s46w==
 kP3XhPnK5VuyvDeBsr+VhRiWj4V/yZINXEcKOT1A2d578ec6k9467v97KvCvSLLaKhp+BaYhWmmNNEFA+1KwDVRhGceVinhwL426f7oz0zIz6Td8BTyAM7Y/xZ6vibU
 qV5UQ3X3u6idimWmBoY+10r+LY7Ov/d6WV7ZGjUNFXG6kSSX+RQKJqVJZBNINyCZTogThEPC4JULZL3cLjKk8YKcTZP+mmN6DcmS1Wj6a29f9qOidIBOYSTEMy#e8DRGaJ9
 pZ0zGy1E8k0XSH4mNCdW5W49vJXFKKSMEL5BbPMXk0A0A==
 MUNICIPIO AGUASCALIENTES[6032000]78894.94[002]TasaJo.160000|12623.19|12623.19||
 AGUASCALIENTES[20200]603[101800]1[KWHTenrgia]78894.94[002]TasaJo.160000|12623.19|12623.19|16A6G771212del
 BASICOS[601]UTA9108114C9[UNIVERSIDAD TECNOLOGICA DE
 [4.0]P[000]10257069[2023-10-02]T13:27:17[99]0000100000051692473[8689.96]M[XN]99013.15[10]1PPD[20230]CSS160330CP7[CFE SUMINISTRADOR DE SERVICIOS
 CP: 20200 Saha; PH Folio: 000110257069 Folio Fiscal: B36F403-0294-4EC1-A5E-353533ED34D0 N. Certificado del SAT: 00001000000700262429 No. certificado del CSD:
 RFC: UTA9108114C9 Razón Social: UNIVERSIDAD TECNOLOGICA DE AGUASCALIENTES Régimen Fiscal: Personas Morales con Fines no Lucrativos. Uso CFDI: Gastos en general.
 000010000000516932473 Fecha y Hora de certificación: 2023-10-02T13:29:49 Unidad de medida: No Aplica



Datos Fiscales del Receptor	Cadena Original	Este documento es una representación impresa de un CFDI	PPD
154	27,694	99.98	25
140	31,667	100.00	30
128	41,215	99.94	43
151	34,475	99.81	32
131	24,347	99.99	25
131	16,208	99.98	18
80	1,045	99.98	54
141	50,497	99.97	48
118	41,173	100.00	52
113	45,066	100.00	54
124	36,072	100.00	39
134	46,372	100.00	48
123	2,829	100.00	47
134	44,775	99.99	48
122	45,743	100.00	52

Periodo	Demanda kW	Consumo total kWh	Factor potencia %	Factor carga %	Precio medio (MXN)
---------	------------	-------------------	-------------------	----------------	--------------------

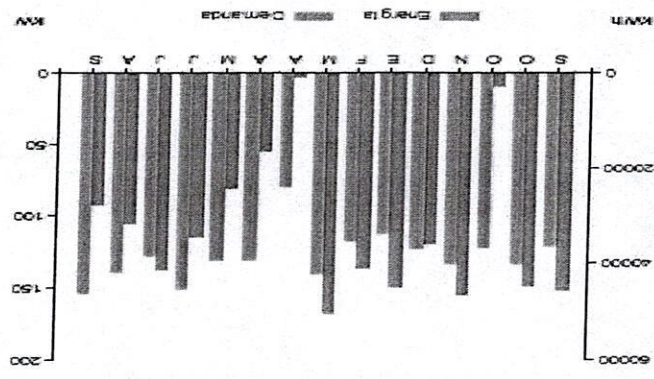

CONSUMO TOTAL (KWH)



Verificación de comprobantes fiscales digitales por internet

RFC del emisor	Nombre o razón social del emisor	RFC del receptor	Nombre o razón social del receptor
CSS160330CP7	CFE SUMINISTRADOR DE SERVICIOS BASICOS	UTA9108114C9	UNIVERSIDAD TECNOLOGICA DE AGUASCALIENTES
RFC a cuenta de terceros	Nombre a cuenta de terceros		EFOS
MAG7712124D6	MUNICIPIO AGUASCALIENTES		<input type="checkbox"/>
Folio fiscal	Fecha de expedición	Fecha certificación SAT	PAC que certificó
B38EF403-0294-4EC1-AA5E-353533ED34D0	2023-10-02T13:27:17	2023-10-02T13:29:49	FAC100625MC0
Total del CFDI	Efecto del comprobante	Estado CFDI	Estatus de cancelación
\$99,013.15	Ingreso	Vigente	Cancelable con aceptación





Comisión Federal de Electricidad®

CFE Suministrador de Servicios Básicos
Río Rodano No. 14, colonia Cuauhtémoc,
Alcalía Cuauhtémoc, Código Postal 06500,
Ciudad de México, RFC: CSS160330CP7

UNIVERSIDAD TECNOLÓGICA DE AGS

BLVD JUAN PABLO II 1302
BLVD SIGLO XXI Y TERCER ANILLO
SANTA CRUZ D L PRESA
STA CRUZ DE LA PRESA, AGS7F
C.P. 20317

NO. DE SERVICIO : 096971151541
FOTVOLTAICO

PERIODO FACTURADO: 23 AGO 23 - 22 SEP 23
RMU : 20317 97-11-13 UTA9-10811 001 CFE

TARIFA: GDMTO NO. MEDIDOR: ND966T MULTPLICADOR: 80
FECHA LÍMITE DE PAGO: 07 OCT 23

CARGA CONECTADA kW: 83 DEMANDA CONTRATADA kW: 83
CORTE A PARTIR: 08 OCT 23

Concepto	No. medidor	Medida ● Estimada ●	Medida ● Estimada ●	Leitura actual	Leitura anterior	Diferencia	Totales
kWh	ND966T	x	424	407	17	1,360	
kWh	ND966T		111	85	26	-2,080	
kW	ND966T		0.172	0	0.172	14	
kVAh	ND966T		0	0	0	0	
Mes	Factor de proporción	Demanda máxima \$/kW	Precios \$/kW	Importe (MXN)	Factor de potencia		

Concepto	Importe (MXN)	\$	\$/kW	\$/kWh	Importe (MXN)
Suministro	300.98	0.00	0.00	0.00	300.98
Distribución	0.00	0.00	0.00	0.00	0.00
Transmisión	0.00	0.00	0.00	0.00	0.00
GENACE	0.00	0.00	0.00	0.00	0.00
Energía	0.00	0.00	0.00	0.00	0.00
Capacidad	0.00	0.00	0.00	0.00	0.00
SchMEM(?)	0.00	0.00	0.00	0.00	0.00
Total	300.98	0.00	0.00	0.00	300.98

Concepto	Importe (MXN)	Concepto	Importe (MXN)
Cargo Fijo	300.98	Su Pago	385.00-
Energía	0.00	Adeudo Anterior	385.61
2% Baja Tensión	0.00	Servicio Integral de Iluminación Mun.	29.17
Subtotal	307.00	Facturación del Periodo	356.12
IVA 16%	49.12		
Total	385.90		

Y Franko Contrata. Capitulo siendo mi
puesto de trabajo : he recibido a mi
entera satisfacción los bienes solicitados en la
requisición No. 1123
Fecha 10-OCT-23 Firma *[Signature]*

[Signature]

(1) SchMEM: Costos relacionados con los servicios del Mercado. (2) DAP: Derecho al Alumbrado Público. (3) Cargos o créditos: Diversos conceptos que se pueden recibir relacionados con el suministro. Fecha, hora y lugar de impresión: 27 SEP 2023 08:20:18 hrs. Av de los maestros No 1610 Colonia El Dorado Aguascalientes Aguascalientes México CP 20230 El Gobierno Federal trabaja contra la impunidad, con tu ayuda fortalecemos la lucha. Secretaría de la Función Pública quejas y denuncias al Teléfono: (TRESIENTOS OCHENTA Y CINCO PESOS M.N.)



20317 97-11-13 UTA9-10811 001 CFE
01 096971151541 231007 000000385 9

\$385

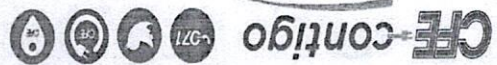



Verificación de comprobantes fiscales digitales por internet

RFC del emisor	Nombre o razón social del emisor	RFC del receptor	Nombre o razón social del receptor
CSS160330CP7	CFE SUMINISTRADOR DE SERVICIOS BASICOS	UTA9108114C9	UNIVERSIDAD TECNOLOGICA DE AGUASCALIENTES
RFC a cuenta de terceros	Nombre a cuenta de terceros		EFOS
MAG7712124D6	MUNICIPIO AGUASCALIENTES		<input type="checkbox"/>
Folio fiscal	Fecha de expedición	Fecha certificación SAT	PAC que certificó
07372322-F123-4B78-BE28-7F635146C850	2023-09-26T13:39:32	2023-09-26T14:23:43	FAC100625MC0
Total del CFDI	Efecto del comprobante	Estado CFDI	Estatus de cancelación
\$385.29	Ingreso	Vigente	Cancelable sin aceptación

Imprimir



Comisión Federal de Electricidad®

CFE Suministrador de Servicios Básicos
Río Ródano No. 14, colonia Cuauhtémoc,
Alcaldía Cuauhtémoc, Código Postal 06500,
Ciudad de México. RFC: CSS160330CP7

UNIVERSIDAD TECNOLOGICA DE AGU

BLVD JUAN PABLO II 1302
AV DE LOS MAESTROS
VETERANOS DE LA REV
AGUASCALIENTES, Ags7F
C.P. 20200

TOTAL A PAGAR:

\$14,220

(CATORCE MIL DOSCIENTOS VEINTE PESOS M.N.)

NO. DE SERVICIO : 096210900559

PERIODO FACTURADO: 31 AGO 23 - 30 SEP 23

RMU : 20200 21-09-06 UTA9-10811 006 CFE

TARIFA: GDMTH **NO. MEDIDOR:** ND753W **MULTIPLICADOR:** 80

FECHA LÍMITE DE PAGO: 13 OCT 23

CARGA CONECTADA kW: 180 **DEMANDA CONTRATADA kW:** 180

CORTE A PARTIR: 14 OCT 23

Concepto	Consumo		Precio (MXN)	Subtotal (MXN)
	Medida	Estimada		
kWh base			1,589	
kWh intermedia			1,871	
kWh punta			305	
kW base			10	
kW intermedia			11	
kW punta			10	
kWMax			11	
kVArh			4	
Factor de potencia %			100.00	

Yo Francisco González Carrillo siendo mi puesto jefe de Depto. he recibido a mi entera satisfacción los bienes solicitados en la requisición No. 1123
Fecha 10-OCT-23 Firma *[Firma]*

Costos de la energía en el Mercado Eléctrico Mayorista				
Concepto	\$	\$/kW	\$/kWh	Importe (MXN)
Suministro	304.99	0	0	304.99
Distribución	0	1013.5	0	1013.5
Transmisión	0	0	661.89	661.89
CENACE	0	0	23.72	23.72
Generación B	0	0	1419.77	1419.77
Generación I	0	0	3262.28	3262.28
Generación P	0	0	614.48	614.48
Capacidad	0	4069.2	0	4069.2
SCnMEM(1)	0	0	23.34	23.34
Total	304.99	5,082.70	6,005.48	11,393.17

Desglose del importe a pagar	
Concepto	Importe (MXN)
Cargo Fijo ³	304.99
Energía	11,088.18
2% Baja Tensión ³	227.86
Bonificación Factor de Potencia ³	290.53-
Subtotal	11,330.50
IVA 16%	1,812.88
Facturación del Periodo	13,143.38
Servicio Integral de Iluminación Mun.	1,076.40
Adeudo Anterior	13,151.32
Su Pago	13,151.00-
Total	\$14,220.10

[Firma]

(1) SCnMEM: Costos relacionados con los servicios del Mercado. (2) DAP: Derecho al Alumbrado Público. (3) Cargos o créditos: Diversos conceptos que se pueden incluir en el aviso recibo relacionados con el suministro.

Fecha, hora y lugar de impresión: 04 OCT 2023 12:17:49 hrs. Av de los maestros No 1610 Colonia El Dorado Aguascalientes Aguascalientes Mexico GP 20230-
El presente documento es una copia impresa de un documento electrónico. Con tu ayuda fortalecemos la lucha. Secretaría de la Función Pública quejas y denuncias al Teléfono:



CFE-contigo



\$14,220

(CATORCE MIL DOSCIENTOS VEINTE PESOS M.N.)

82DP52A018400131

Cobranza Electrónica



Verificación de comprobantes fiscales digitales por internet

RFC del emisor	Nombre o razón social del emisor	RFC del receptor	Nombre o razón social del receptor
CSS160330CP7	CFE SUMINISTRADOR DE SERVICIOS BASICOS	UTA9108114C9	UNIVERSIDAD TECNOLOGICA DE AGUASCALIENTES
RFC a cuenta de terceros	Nombre a cuenta de terceros	EFOS	
MAG7712124D6	MUNICIPIO AGUASCALIENTES		
Folio fiscal	Fecha de expedición	Fecha certificación SAT	PAC que certificó
910F3D6B-2CB1-498C-AFD2-96D4BD0C013A	2023-10-02T13:27:17	2023-10-02T13:29:48	FAC100625MC0
Total del CFDI	Efecto del comprobante	Estado CFDI	Estatus de cancelación
\$14,219.78	Ingreso	Vigente	Cancelable con aceptación

Imprimir