

Universidad Tecnológica de Aguascalientes
 Sistema de Gestión de Compras
 Requisición de Compra



P. 9761

P. 380

OK

Unidad Ejecutora:	DIRECCIÓN DE ADMINISTRACIÓN Y FINANZAS	Fecha Emisión:	13/JUL/2022
Solicitante:	LRI. REBECA INÉS RODRÍGUEZ BELTRÁN	Prefolio:	Folio: 028

Partida	Cantidad	Unidad	Descripción	Clave Presupuesto
1	500	PZA	ABRAZADERA UÑA 12 500 ESLORA.	51240-24901-4715-006-41
2	500	PZA	ABRAZADERA TIPO UÑA 34" AU34 ESLORA.	
3	500	PZA	ABRAZADERA TIPO UÑA 1" AU1 DEFAULT.	
4	800	PZA	TAQUETE PARA TABLAROCA GKA 12 FISCHER.	
5	50	PZA	CHUPON UNIVERSAL 4 OPCIONES EN 1 P-B9030 COFLEX.	
6	10	kg	CLAVO PCONCRETO NEGRO 2" 38466 DEACERO.	
7	10	kg	CLAVO CON CABEZA 1" C25 1241 DEACERO.	
8	10	kg	CLAVO SIN CABEZA 1 1/2" CS38 DEACERO.	
9	5	C/150	ARMELLA CERRADA 21X80 AC2180 SURTEK.	
10	5	C/70	ARMELLA CERRADA 23X100 AC23100 SURTEK.	
11	5	C/70	ARMELLA CERRADA 22X100 AC22100 SURTEK.	
12	200	PIEZA	TOPE PUERTA CUÑA HULE PATORAR REDURO.	
13	50	PIEZA	GUARDAPOLVO 1 MT ALUMINIO NATURAL GUPO-100A 43030 HERMEX GUA 43030.	
14	10	PIEZA	ACC. TOPE MAGN 1057NS BLISTER COD.3178 TMPH 3178.	
15	125	BLISTER C/4	PILA ALCALINA AA BLISTER ENERGIZER C/4 PZA E91BP-4 SURTEK.	
16	60	BLISTER C/4	PILA ALCALINA AAA BLISTER C4 ENERGIZER E92BP-4 SURTEK.	
17	40	PIEZA	MASKING TAPE 18X50 TIPO 101 (3/4") 10118 3M MASKING.	
18	70	PIEZA	MASKING TAPE 24X50 TIPO 101 (1") 10124 3M MASKING.	
19	60	PIEZA	CINTA DE EMPAQUE 150MTS CANELA.	
20	60	PIEZA	CINTA DE EMPAQUE 50MTS TRANSP TUK 231210 TUK.	
21	20	PIEZA	ENCENDEDOR PARA COCINA, 27 CM, 25130 PRETUL.	
22	50	CON 20	GRAPA CLAVO PLANA BCA C20 PZA 8MM GPL-8B VOL 48278 VOLTECK.	
23	10	PIEZA	CHA PVTRINA TRUPER CE-VI CV10 43535 HERMEX.	
24	5	PIEZA	CHA PERFIL ANGOSTO CROMADA 5001MM PHILL.	
25	100	PIEZA	CG TAPON CACHUCHA 34" GALVANIZADO TCG34 MUELLER.	
26	50	PIEZA	CG TAPON CACHUCHA 1" GALVANIZADO 511-405 MUELLER.	
27	70	PIEZA	COPELE REFORZADO ACERO GALVANIZADO 12" 47550 FOSET.	
28	70	PIEZA	CG TEE GALV. 12" MUELLER.	
29	10	PIEZA	VALV. DE ESFERA ROSCABLE DE LATON 550.13 URREA.	
30	70	PIEZA	CG NIPLE GALV. 12 X 2" MUELLER.	
31	70	PIEZA	CONEXION PARA MANGUERA HEMBRA 12" CONHE12 ARDA.	
32	33	PIEZA	CONECTOR BRONCE HEMBRA 12" 130370 SURTEK.	
33	80	PIEZA	CONECTOR CLICK MACHO PARA RIEGO 130384 SURTEK.	

\$552,395.54



Justificación: Fuente de Financiamiento:

MATERIAL DE FERRETERIA Y FONTANERÍA PARA MANTENIMIENTOS PREVENTIVOS Y CORRECTIVOS DE LA UNIVERSIDAD TECNOLÓGICA DE AGUASCALIENTES. (MANTENIMIENTO E INSTALACIONES)

Aprueba	Valida Alineación Programática	Autorizaciones Especiales
Ing. Juan Carlos Jiménez Velázquez		
Jefe de Área	Planeación y Evaluación	
	Roz del C. PARAMO	
Vo.Bo. Director de Administración y Finanzas		Vo.Bo. Rector

Universidad Tecnológica de Aguascalientes
Sistema de Gestión de Compras
Requisición de Compra



Unidad Ejecutora:	DIRECCIÓN DE ADMINISTRACIÓN Y FINANZAS	Fecha Emisión:	13/JUL/2022
Solicitante:	LRI. REBECA INÉS RODRÍGUEZ BELTRÁN	Prefolio:	Folio: 028

Partida	Cantidad	Unidad	Descripción	Clave Presupuesto
34	30	PZS	CONECTOR BRONCE MACHO 12" 130371 SURTEK	
35	50	PZS	PALANCA PWC BOTON LAT MET CROMADA PUSH PB6000 COFLEX - MED PB6000.	
36	120	PZS	ASIENTO ESTANDAR, ALARGADO, ABIERTO URREA	
37	40	PZS	VALV. ESFERA PVC PCEMENTAR 12" EPVC 12C FOS 49156 EPVC12C FOSET.	
38	40	PZS	VALV. ESFERA PVC 34" EPVC34C CEMENTAR FOS 49157 EPVC34C FOSET.	
39	40	PZS	VALV. ESFERA PVC PCEMENTAR 1" FOS 49158 EPVC1C FOSET	
40	40	PZS	VALV. DE ESFERA DE PVC, DE 1 1/4, PARA CEMENTAR PVCES114 49159 FOSET	
41	50	PZS	LLAVE NARIZ 3/4 BRONCE CROSCA 4019.19 DICA	
42	2	MTS	30 MTS TELA MOSCO 90 CM GALV.(R30MT) ANSA 37115 DEACERO	
43	50	PZS	ESPUMA POLIURETANO 300ML 1030 PRESTO	
44	200	PZS	KOLALOKA TUBO 2GR KOLALOKA	
45	100	PZS	BROCA CONCRETO ZANCO RECTO 3/16 X 4 BCN3164 URREA	
46	100	PZS	BROCA CONCRETO ZANCO RECTO 1/4 X 4" BCN144 URREA	
47	100	PZS	BROCA CONCRETO ZANCO RECTO 5/16 X 4" BCN5164 URREA	
48	100	PZS	BROCA CONCRETO ZANCO RECTO 3/8" X 6" BCN386 URREA	
49	100	PZS	BROCA CONCRETO ZANCO 1/2 X 6" BCN126 URREA	
50	80	PZS	PIJA MULTIUSOS #6X12"	
51	80	PZS	PIJA MULTIUSOS #6X34"	
52	80	PZS	PIJA MULTIUSOS #8X1"	
53	80	PZS	TOR TAQUETE PLASTICO 3/16" (BOLSA) C100 ANK316 844158 ANKER	
54	80	PZS	TOR TAQUETE PLASTICO 1/4" (BOLSA) C100 ANK14 845017 ANKER	
55	80	PZS	TOR TAQUETE PLASTICO 5/16" (BOLSA) C100 ANK516 845018 ANKER	
56	50	PZS	TOR. PHILLIPS 8X1.5" C100 PIJ-838 PIJ838 44345 FIERO	
57	50	PZS	TOR. PHILLIPS 8 X 1.75 (100 PZ) PIJ844 44346 FIERO	
58	50	PZS	TOR. PIJA MULTIUSOS 8X2" C100 PIJ-850 44347 FIERO	
59	300	PZS	CINTA TEFLON 12X12 MTS WT12120 003374 COFLEX	
60	100	PZS	CINCHO DE PLASTICO 165X2.5MM CON 100 PZS NATURAL 114202	
		PZS	SURTEK	
61	100	PZS	CINCHO DE PLASTICO 368X4.6MM CON 25 PZS BLANCO 114214 SURTEK	
62	100	PZS	CINCHO DE PLASTICO C50 NATURAL 300X4.6MM 114212 SURTEK	

UNIVERSIDAD TECNOLÓGICA DE AGUASCALIENTES
RECIBIDO
10 OCT. 2022
CONTABILIDAD

Justificación: Fuente de Financiamiento:

MATERIAL DE FERRETERIA Y FONTANERÍA PARA MANTENIMIENTOS PREVENTIVOS Y CORRECTIVOS DE LA UNIVERSIDAD TECNOLÓGICA DE AGUASCALIENTES. *(MANTENIMIENTO E INSTALACIONES)*

Aprueba	Valida Alineación Programática	Autorizaciones Especiales
<i>Ing. Juan Carlos Jiménez Velázquez</i>	<i>[Signature]</i>	

Jefe de Área	Planeación y Evaluación
<i>[Signature]</i>	<i>[Signature]</i> Luz del C. PARAM

Vo.Bo. Director de Administración y FinanzasVo.Bo. Rector

Universidad Tecnológica de Aguascalientes
Sistema de Gestión de Compras
Requisición de Compra

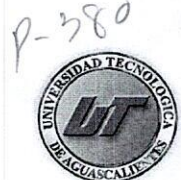

Unidad Ejecutora:	DIRECCIÓN DE ADMINISTRACIÓN Y FINANZAS	Fecha Emisión:	13/JUL/2022
Solicitante:	LRI. REBECA INÉS RODRÍGUEZ BELTRÁN	Prefolio:	Folio: 628

Partida	Cantidad	Unidad	Descripción	Clave Presupuesto
63	50	PZS	SOLDADURA PARA CAUTIN CARR. 113 GRS. ELEC. 60% ESTAÑO 40% PLOMO MONARCA	
64	100	PZS	PVC TAPON 2" KAN TECHNOLOGY	
65	100	PZS	PVC CODO 45° X 2" CS4020 ARICAR	
66	100	PZS	PVC CODO 90° X 2" CS9020 ARICAR	
67	100	PZS	PVC CODO 45° X 4" CS4040 ARICAR	
68	100	PZS	PVC CODO 90° X 4" CS9040 ARICAR	
69	50	PZS	SIL PENS PEPE SILICON TRANS CART 280ML SSI8T36 PENNSYLVANIA	
70	50	PZS	SIL PENS PEPE SILICON NEGRO CART 280ML SSI8N36 PENNSYLVANIA	
71	50	LT	ACIDO MURIATICO 1 LT. 008489 REDURO	
72	50	PZS	CUELLO CERA EN CAJA CGUIA PB104 COFLEX	
73	70	PZS	JUNTA SELLADORA SIN GUIA JUNTA-S 101 DEFAULT	
74	2	ROLLO	CADENA BOLITA NIQUELADA 3.2 MM 50MTS. REDURO	
75	15	KG	ELECTRODO 6013 18 P.NARANJA 6013-18 INFRA	
76	500	MTRO	CADENA BOLITA CONECTOR SEGURO PCADENA 3.2MM C025102 REDURO	
77	50	PZS	PASADOR 35L 2.65" LATON PHILLIPS 35L	
78	20	PZS	VALV. ADMISION UNIVERSAL ANTIFUGAS PB-3090	
79	1	PZS	RESISTOL 850 CUBETA 20 KG 85020 RESISTOL	
80	20	PZS	CESPOL TRAMPA LAVABO-FREG. FLEXIBLE DE TF100 TF100 COFLEX	
81	200	PZS	CINTA TEFLON 34X12 MTS WT34120 COFLEX 003376 COFLEX	
82	40	PZS	JUNTA SELLADORA CON GUIA JUNTA-CG DEFAULT	
83	20	PZS	JUEGO DE HERRAJES CLASICO PARA WC PS-A005 COFLEX	
84	20	PZS	LLAVE NARIZ 12 BRONCE CROSC. LMC01.13 URREA	
85	50	PZS	MANGUERA ALIMENTADORA FREG. VINILO 55 CM 12 X 2" TUERCA METAL CVLG-D55 COFLEX	
86	50	PZS	MANGUERA ALIMENTADORA LAVABO VINILO 40 CM TUERCA METAL COFLEX CVLG-D40 COFLEX	
87	50	PZS	MANGUERA ALIMENTADORA PWC MED VINILO 12 X 78 35CM TUERCA LATON VSA35 COFLEX	
88	20	PZS	CONTRACANASTA PFREG. DE ACERO INOX. PH100 COFLEX	
89	15	PZS	PEG. PPVC AZUL 12 HIDRAULICO WET BLUE 9602 PRESTO	
90	30	PZS	VALV. ANGULAR LATON 14 VTA 3401CV DICA	
91	6	PZS	VÁLVULA ECONOMIZADORA HELVEX	
92	60	PZS	ASIENTO ALARGADO RIGIDO BLANCO MOD.96 VICAR	
93	8	PZS	FLUXOMETRO PARA MIGITORIO HELVEX MANIJA WC	
94	6	PZS	FLUXOMETRO PARA MIGITORIO HELVEX MANIJA MING	
95	4	PZS	MEZC. PFREG. 8" CMAN. CRUCETA 318MC URREA	
96	6	PZS	MEZCLADORA DE LAVABO 4" URREA	



Justificación: Fuente de Financiamiento:

MATERIAL DE FERRETERIA Y FONTANERÍA PARA MANTENIMIENTOS PREVENTIVOS Y CORRECTIVOS DE LA UNIVERSIDAD TECNOLÓGICA DE AGUASCALIENTES. *(MANTENIMIENTO E INSTALACIONES)*

Aprueba	Valida Alineación Programática	Autorizaciones Especiales
 Ing. Juan Carlos Jiménez Velázquez		
Jefe de Área	Planeación y Evaluación	
	 202 del C. J. V.	
Vo.Bo. Director de Administración y Finanzas	Vo.Bo. Rector	

Universidad Tecnológica de Aguascalientes
Sistema de Gestión de Compras
Requisición de Compra

8-380



Unidad Ejecutora:	DIRECCIÓN DE ADMINISTRACIÓN Y FINANZAS	Fecha Emisión:	13/JUL/2022
Solicitante:	LRI. REBECA INÉS RODRÍGUEZ BELTRÁN	Prefolio:	Folio: 628

Partida	Cantidad	Unidad	Descripción	Clave Presupuesto
97	30	PZS	REPUESTO PARA FLUX ECOL 4.8 LTS.	
98	20	PZS	LIMPIADOR PVC 500 ML 937 PRESTO	
99	35	PZS	SELLADOR PARA TUBERIA FRASCO 120GRS 51H PERMATEX	
100	40	PZS	FILTROS PARA MING.	
101	100	PZS	COPLES PVC HID 2" CEMENTAR	
102	100	PZS	CONECTOR PVC HID CUERDA INTERIOR 1.25"	
103	100	PZS	CONECTOR PVC 2" CUERDA EXTERIOR	
104	70	PZS	DISCO DE CORTE PIEDRA 4 12"X18"X78" CL377 AUSTROMEX	
105	20	PZS	MENSULA BLANCA 10X16" MER16B 44671 FIERO	
106	12	PZS	MENSULA BLANCA REFORZADA 13X20" MER20B 44672 FIERO	
107	10	PZS	JUEGO 5 PUNTAS MONTADAS TIPO B APM5B URREA	
108	20	KG	ALAMBRE RECOCIDO AR 1201 DEACERO	
109	30	CON 100	PIJA CRUZ PTA DBROC #8X12"	
110	30	CON 100	PIJA CRUZ PTA DBROC #8X34"	
111	4	PZS	BARRETA DE UÑA 34"X75CMS BU75 SURTEK	
112	40	CON 100	REMACHE C100, 316 X 18" 113410 SURTEK	
113	40	CON 100	REMACHE C100, 316 X 14" 113411 SURTEK	
114	40	CON 100	REMACHE C100, 316 X 38" 113412 SURTEK	
115	40	CON 100	REMACHE 316X12" C100 113413 SURTEK	
116	40	CON 50	REMACHE C50, 316 X 58" 113414 SURTEK	
117	40	CON 50	REMACHE C50, 316 X 34" 113415 SURTEK	
118	40	CON 100	REMACHE R52 532X18" C100 113406 SURTEK	
119	40	CON 100	REMACHE C100, 532 X 14" 113407 SURTEK	
120	40	CON 100	REMACHE C100, 532 X 38" 113408 SURTEK	
121	40	CON 100	REMACHE C100, 532 X 12" 113409 SURTEK	
122	40	CON 50	REMACHE C50, 14 X 14" 113418 SURTEK	
123	40	CON 50	REMACHE C50, 14 X 38" 113419 SURTEK	
124	40	CON 50	REMACHE 14 X 12" C50 113420 SUTK SURTEK	
125	50	PZS	CANALETA DE 1 VIA, 10 X 20 MM, CON ADHESIVO 46284 VOLTECK	
126	30	PZS	SIL PENS DURETAN SELLADOR BLANCO 300ML PENSILVANIA SPO1B40 PENNSYLVANIA	
127	30	PZS	SIL PENS DURETAN SELLADOR NEGRO 300ML SPO1N40 PENNSYLVANIA	
128	6	PZS	VALV. ANGULAR BRONCE 12"X12" IP100 COFLEX COFVAN COFLEX	
129	40	PZS	CESPOL POLIPROPILENO, FLEXIBLE DE BOTE PARA FREG. 1-12" 49371 FOSET	
130	40	PZS	CESPOL FLEXIBLE DE BOTE CHICO PARA LAVABO DE 1 1/4" 49366 FOSET	



Justificación: Fuente de Financiamiento:

MATERIAL DE FERRETERIA Y FONTANERÍA PARA MANTENIMIENTOS PREVENTIVOS Y CORRECTIVOS DE LA UNIVERSIDAD TECNOLÓGICA DE AGUASCALIENTES. (MANTENIMIENTO E INSTALACIONES)

Aprueba	Valida Alineación Programática	Autorizaciones Especiales
 Ing. Juan Carlos Jiménez Velázquez		

Jefe de Área	Planeación y Evaluación
Vo.Bo. Director de Administración y Finanzas	Vo.Bo. Rector

Universidad Tecnológica de Aguascalientes
 Sistema de Gestión de Compras
 Requisición de Compra



Unidad Ejecutora:	DIRECCIÓN DE ADMINISTRACIÓN Y FINANZAS	Fecha Emisión:	13/JUL/2022
Solicitante:	LRI. REBECA INÉS RODRÍGUEZ BELTRÁN	Prefolio:	Folio: 028

Partida	Cantidad	Unidad	Descripción	Clave Presupuesto
131	10	PZS	DESPACHADOR DE ABS PARA PAPEL HIGIENICO URREA	
132	6	PZS	DESPACHADOR DE ACERO INOXIDABLE PARA PAPEL HIGIENICO URREA	
133	20	PZS	DESPACHADOR JABON AITANA BLANCO	
134	20	PZS	ASPERSOR RAIN BIRD MOD. 3504 VIGA	
135	250	PZS	PVCH CONECTOR EXT. 12" PVC-611 HIDRAULICO PVC611 45429 FOSET	

\$ 552,395.54



Justificación:	Fuente de Financiamiento:
----------------	---------------------------

MATERIAL DE FERRETERIA Y FONTANERÍA PARA MANTENIMIENTOS PREVENTIVOS Y CORRECTIVOS DE LA UNIVERSIDAD TECNOLÓGICA DE AGUASCALIENTES. (MANTENIMIENTO E INSTALACIONES)

Aprueba	Valida Alineación Programática	Autorizaciones Especiales
 Ing. Juan Carlos Jiménez Velázquez		

Jefe de Área	Planeación y Evaluación
	 J. L. C. PARANO

Vo.Bo. Director de Administración y Finanzas	Vo.Bo. Rector
--	---------------



Universidad Tecnológica De Aguascalientes

Blvd. Juan Pablo II No.1302, Fracc. Exhacienda la Cantera

Aguascalientes, Ags. C.P. 20200 A.P. 637

R.F.C. UTA9108114C9

Tel.:(449) 910-50-00 Ext. 106 y 107 Fax 104

Orden De Compra

		Folio 628	
		Fecha	16/08/2022
Área: DIRECCIÓN DE ADMINISTRACIÓN Y FINANZAS	No. Depto: 47-06F	Cta. Contable:	
Proveedor: ABRAMEX FERRETEROS, S.A. DE C.V.	Funcionario: LRI. REBECA INÉS RODRÍGUEZ BELTRÁN		
Dirección: AV. SIGLO XXI, PONIENTE, KM 1.2 NO. 300-G1	Colonia: COMUNIDAD LOS NEGRITOS		
Estado: AGUASCALIENTES, AGS.	País: MÉXICO		
Teléfono: 449-978-10-01	Banco:		
Fecha de Entrega: INMEDIATA	Condiciones de Pago: CRÉDITO		
Via:	No. Requisición y/o Comparativo de Cotización: 628		

No. Partida	Cantidad	Unidad	Descripción del Artículo	Precio Unitario	Descuentos %	SUBTOTAL
1	500	PZA	ABRAZADERA UÑA 12 500 ESLORA	1.50		750.00
2	500	PZA	ABRAZADERA TIPO UÑA 34" AU34 ESLORA	1.83		915.00
3	500	PZA	ABRAZADERA TIPO UÑA 1" AU1 DEFAULT	2.50		1,250.00
4	800	PZA	TAQUETE PARA TABLAROCA GKA 12 FISCHER	0.95		760.00
5	50	PZA	CHUPON UNIVERSAL 4 OPCIONES EN 1 P-B9030 COFLEX	19.34		967.00
6	10	KG	CLAVO PCONCRETO NEGRO 2" 38466 DEACERO	70.53		705.30
7	10	KG	CLAVO CON CABEZA 1" C25 1241 DEACERO	62.89		628.90
8	10	KG	CLAVO SIN CABEZA 1 12" CS38 DEACERO	62.89		628.90
9	5	CAJA	ARMELLA CERRADA 21X80 AC2180 SURTEK. C/150	100.37		501.85
10	5	CAJA	ARMELLA CERRADA 23X100 AC23100 SURTEK. C/70	91.64		458.20
11	5	CAJA	ARMELLA CERRADA 22X100 AC22100 SURTEK. C/70	79.42		397.10
12	200	PIEZA	TOPE PUERTA CUÑA HULE PATORAR REDURO.	5.79		1,158.00
13	50	PIEZA	GUARDAPOLVO 1 MT ALUMINIO NATURAL GUPO-100A 43030 HERMEX GUA 43030.	32.87		1,643.50
14	10	PIEZA	ACC. TOPE MAGN 1057NS BLISTER COD.3178 TMHP 3178.	108.19		1,081.90
15	125	PAQUETE	PILA ALCALINA AA BLISTER ENERGIZER C/4 PZA E91BP-4 SURTEK.	64.6		8,075.00
16	60	PAQUETE	PILA ALCALINA AAA BLISTER C4 ENERGIZER E92BP-4 SURTEK.	74.19		4,451.40
17	40	PIEZA	MASKING TAPE 18X50 TIPO 101 (34") 10118 3M MASKING.	15.17		606.80
18	70	PIEZA	MASKING TAPE 24X50 TIPO 101 (1") 10124 3M MASKING.	19.95		1,396.50
19	60	PIEZA	CINTA DE EMPAQUE 150MTS CANELA.	48.61		2,916.60
20	60	PIEZA	CINTA DE EMPAQUE 50MTS TRANSP TUK 231210 TUK.	18.05		1,083.00
21	20	PIEZA	ENCENDEDOR PARA COCINA, 27 CM, 25130 PRETUL	26.79		535.80
22	50	CAJA	GRAPA CLAVO PLANA BCA C20 PZA 8MM GPL-8B VOL 48278 VOLTECK C/20	5.95		297.50
23	10	PIEZA	CHA PVITRINA TRUPER CE-VI CV10 43535 HERMEX	88.86		888.60
24	5	PIEZA	CHA PERFIL ANGOSTO CROMADA 5001MM PHILL	1035.71		5,178.55
25	100	PIEZA	CG TAPON CACHUCHA 34" GALVANIZADO TCG34 MUELLER	13.99		1,399.00
26	50	PIEZA	CG TAPON CACHUCHA 1" GALVANIZADO 511-405 MUELLER	18.9		945.00
27	70	PIEZA	COPLER REFORZADO ACERO GALVANIZADO 12" 47550 FOSET	9.41		658.70
28	70	PIEZA	CG TEE GALV. 12" MUELLER	13.76		963.20
29	10	PIEZA	VALV. DE ESFERA ROSCABLE DE LATON 550.13 URREA	426.36		4,263.60
30	70	PIEZA	CG NIPLE GALV. 12 X 2" MUELLER	7.76		543.20
31	70	PIEZA	CONEXION PARA MANGUERA HEMBRA 12" CONHE12 ARDA	13.8		966.00
32	30	PIEZA	CONECTOR BRONCE HEMBRA 12" 130370 SURTEK	29.68		890.40
33	30	PIEZA	CONECTOR CLICK MACHO PARA RIEGO 130384 SURTEK	5.06		151.80
34	50	PIEZAS	CONECTOR BRONCE MACHO 12" 130371 SURTEK.	32.3		1,615.00

35	120	PIEZAS	PALANCA PWC BOTON LAT MET CROMADA PUSH PB6000 COFLEX - MED PB6000.	103.67		12,440.40
36	40	PIEZAS	ASIENTO ESTANDAR, ALARGADO, ABIERTO URREA.	312.9		12,516.00
37	40	PIEZAS	VALV. ESFERA PVC PCMENTAR 12" EPVC 12C FOS 49156 EPVC12C FOSET.	19.44		777.60
38	40	PIEZAS	VALV. ESFERA PVC 34" EPVC34C CEMENTAR FOS 49157 EPVC34C FOSET.	29.66		1,186.40
39	40	PIEZAS	VALV. ESFERA PVC PCMENTAR 1" FOS 49158 EPVC1C FOSET	50.11		2,004.40
40	50	PIEZAS	VALV. DE ESFERA DE PVC, DE 1 14, PARA CEMENTAR PVCES114 49159 FOSET	66.47		3,323.50
41	2	PIEZAS	LLAVE NARIZ 34 BRONCE CROSCA 4019.19 DICA	90.82		181.64
42	2	ROLLO	30 MTS TELA MOSCO 90 CM GALV.(R30MT) ANSA 37115 DEACERO	1519.29		3,038.58
43	200	PIEZAS	ESPUMA POLIURETANO 300ML 1030 PRESTO	122.88		24,576.00
44	100	PIEZAS	KOLALOKA TUBO 2GR KOLALOKA	19.43		1,943.00
45	100	PIEZAS	BROCA CONCRETO ZANCO RECTO 316 X 4 BCN3164 URREA	12.23		1,223.00
46	100	PIEZAS	BROCA CONCRETO ZANCO RECTO 14 X 4" BCN144 URREA	12.23		1,223.00
47	100	PIEZAS	BROCA CONCRETO ZANCO RECTO 516 X 4" BCN5164 URREA	18.34		1,834.00
48	100	PIEZAS	BROCA CONCRETO ZANCO RECTO 38" X 6" BCN388 URREA	28.8		2,880.00
49	80	PIEZAS	BROCA CONCRETO ZANCO 12 X 6" BCN126 URREA	38.41		3,072.80
50	80	PIEZA	PIJA MULTIUSOS #6X12" (C/100)	11.35		908.00
51	80	PIEZA	PIJA MULTIUSOS #6X34" (C/100)	12.23		978.40
52	80	PIEZA	PIJA MULTIUSOS #8X1" (C/100)	19.21		1,536.80
53	8	BOLSA	TOR TAQUETE PLASTICO 316" (BOLSA) C100 ANK316 844158 ANKER	26.98		215.84
54	8	BOLSA	TOR TAQUETE PLASTICO 14" (BOLSA) C100 ANK14 845017 ANKER	33.49		267.92
55	5	BOLSA	TOR TAQUETE PLASTICO 516" (BOLSA) C100 ANK516 845018 ANKER	40.54		202.70
56	5	BOLSA	TOR. PHILLIPS 8X1.5" C100 PIJ-838 PIJ838 44345 FIERO	25.79		128.95
57	5	BOLSA	TOR. PHILLIPS 8 X 1.75 (100 PZ) PIJ844 44346 FIERO	32.73		163.65
58	3	BOLSA	TOR. PIJA MULTIUSOS 8X2" C100 PIJ-850 44347 FIERO	34.72		104.16
59	100	PIEZAS	CINTA TEFLON 12X12 MTS WT12120 003374 COFLEX	6.65		665.00
60	10	BOLSA	CINCHO DE PLASTICO 165X2.5MM CON 100 PZS NATURAL 114202 SURTEK.	19.21		192.10
61	10	BOLSA	CINCHO DE PLASTICO 368X4.6MM CON 25 PZS BLANCO 114214 SURTEK	26.19		261.90
62	3	BOLSA	CINCHO DE PLASTICO C50 NATURAL 300X4.6MM 114212 SURTEK	37.53		112.59
63	50	PIEZAS	SOLDADURA PARA CAUTIN CARR. 113 GRS. ELEC. 60% ESTAÑO 40% PLOMO MONARCA	202.6		10,130.00
64	100	PIEZAS	PVC TAPON 2" KAN TEKNOLOGY	5.72		572.00
65	100	PIEZAS	PVC CODO 45° X 2" CS4020 ARICAR	4.64		464.00
66	100	PIEZAS	PVC CODO 90° X 2" CS9020 ARICAR	4.44		444.00
67	100	PIEZAS	PVC CODO 45° X 4" CS4040 ARICAR	14.53		1,453.00
68	100	PIEZAS	PVC CODO 90° X 4" CS9040 ARICAR	18.46		1,846.00
69	50	PIEZAS	SIL PENS PEPE SILICON TRANS CART 280ML SSI8T36 PENNSYLVANIA	72.9		3,645.00
70	50	PIEZAS	SIL PENS PEPE SILICON NEGRO CART 280ML SSI8N36 PENNSYLVANIA	72.9		3,645.00
71	50	LTS	ACIDO MURIATICO 1 LT. 008489 REDURO	17.99		899.50
72	50	PIEZAS	CUELLO CERA EN CAJA CGUIA PB104 COFLEX	20.71		1,035.50
73	70	PZA	JUNTA SELLADORA SIN GUIA JUNTA-S 101 DEFAULT	17.8		1,246.00
74	2	PZA	CADENA BOLITA NIQUELADA 3.2 MM 50MTS. REDURO	352.44		704.88
75	15	PZA	ELECTRODO 6013 18 P.NARANJA 6013-18 INFRA	77.68		1,165.20
76	500	PZA	CADENA BOLITA CONECTOR SEGURO PCADENA 3.2MM CO25102 REDURO	0.7		350.00
77	50	PZA	PASADOR 35L 2.65" LATON PHILLIPS 35L	49.09		2,454.50
78	20	PZA	VALV. ADMISION UNIVERSAL ANTIFUGAS PB-3090	176.68		3,533.60
79	1	CUBETA	RESISTOL 850 CUBETA 20 KG 85020 RESISTOL	1572.92		1,572.92

80	20	PIEZAS	CESPOL TRAMPA LAVABO-FREG. FLEXIBLE DE TF100 TF100 COFLEX	144.43		2,888.60
81	200	PIEZAS	CINTA TEFLON 34X12 MTS WT34120 COFLEX 003376 COFLEX	9.53		1,906.00
82	40	PIEZAS	JUNTA SELLADORA CON GUIA JUNTA-CG DEFAULT	21.86		874.40
83	20	PIEZAS	JUEGO DE HERRAJES CLASICO PARA WC PS-A005 COFLEX	122.91		2,458.20
84	20	PIEZAS	LLAVE NARIZ 12 BRONCE CROSC. LMC01.13 URREA	93.89		1,877.80
85	50	PIEZAS	MANGUERA ALIMENTADORA FREG. VINILO 55 CM 12 X 2" TUERCA METAL CVLG-D55 COFLEX	60.87		3,043.50
86	50	PIEZAS	MANGUERA ALIMENTADORA LAVABO VINILO 40 CM TUERCA METAL COFLEX CVLG-D40 COFLEX	53.89		2,694.50
87	50	PIEZAS	MANGUERA ALIMENTADORA PWC MED VINILO 12 X 78 35CM TUERCA LATON VSA35 COFLEX	70.22		3,511.00
88	20	PIEZAS	CONTRACANASTA PFREG. DE ACERO INOX. PH100 COFLEX	122.61		2,452.20
89	15	PIEZAS	PEG. PPVC AZUL 12 HIDRAULICO WET BLUE 9602 PRESTO	126.32		1,894.80
90	30	PIEZAS	VALV. ANGULAR LATON 14 VTA 3401CV DICA	41.79		1,253.70
91	6	PIEZAS	VÁLVULA ECONOMIZADORA HELVEX	2764.03		16,584.18
92	60	PIEZAS	ASIENTO ALARGADO RIGIDO BLANCO MOD.96 VICAR	320.82		19,249.20
93	8	PIEZAS	FLUXOMETRO PARA MIGITORIO HELVEX MANIJA WC	5693.21		45,545.68
94	6	PIEZAS	FLUXOMETRO PARA MIGITORIO HELVEX MANIJA MING	5693.21		34,159.26
95	4	PIEZAS	MEZC. PFREG. 8" CMAN. CRUCETA 318MC URREA	1391.31		5,565.24
96	6	PIEZAS	MEZCLADORA DE LAVABO 4" URREA	1850.7		11,104.20
97	30	PIEZAS	REPUESTO PARA FLUX ECOL. 4.8 LTS.	822.1		24,663.00
98	20	PIEZAS	LIMPIADOR PVC 500 ML 937 PRESTO	64.76		1,295.20
99	35	PIEZAS	SELLADOR PARA TUBERIA FRASCO 120GRS 51H PERMATEX	65.96		2,308.60
100	40	PIEZAS	FILTROS PARA MING.	942.99		37,719.60
101	100	PIEZAS	COPLES PVC HID 2" CEMENTAR	14.97		1,497.00
102	100	PIEZAS	CONECTOR PVC HID CUERDA INTERIOR 1.25"	10.41		1,041.00
103	100	PIEZAS	CONECTOR PVC 2" CUERDA EXTERIOR	15.81		1,581.00
104	70	PIEZAS	DISCO DE CORTE PIEDRA 4 12"X18"X78" CL377 AUSTROMEX	26.42		1,849.40
105	20	PIEZAS	MENSULA BLANCA 10X16" MER16B 44671 FIERO	67.94		1,358.80
106	12	PIEZAS	MENSULA BLANCA REFORZADA 13X20" MER20B 44672 FIERO	82.57		990.84
107	10	PIEZAS	JUEGO 5 PUNTAS MONTADAS TIPO B APM5B URREA	269.69		2,696.90
108	20	KG	ALAMBRE RECOCIDO AR 1201 DEACERO	45.32		906.40
109	3	CAJA	PIJA CRUZ PTA DBROC #8X12" C/100	16.58		49.74
110	3	CAJA	PIJA CRUZ PTA DBROC #8X34" C/100	20.95		62.85
111	4	PIEZAS	BARRETA DE UÑA 34"X75CMS BU75 SURTEK	130.05		520.20
112	4	CAJA	REMACHE C100, 316 X 18" 113410 SURTEK C/100	30.55		122.20
113	4	CAJA	REMACHE C100, 316 X 14" 113411 SURTEK C/100	33		132.00
114	4	CAJA	REMACHE C100, 316 X 38" 113412 SURTEK C/100	38.23		152.92
115	4	CAJA	REMACHE 316X12" C100 113413 SURTEK C/100	41.03		164.12
116	4	CAJA	REMACHE C50, 316 X 58" 113414 SURTEK C/50	20.95		83.80
117	4	CAJA	REMACHE C50, 316 X 34" 113415 SURTEK C/50	24.44		97.76
118	4	CAJA	REMACHE R52 532X18" C100 113406 SURTEK C/100	21.82		87.28
119	4	CAJA	REMACHE C100, 532 X 14" 113407 SURTEK C/100	21.82		87.28
120	4	CAJA	REMACHE C100, 532 X 38" 113408 SURTEK C/100	24.27		97.08
121	4	CAJA	REMACHE C100, 532 X 12" 113409 SURTEK C/100	26.19		104.76
122	4	CAJA	REMACHE C50, 14 X 14" 113418 SURTEK C/50	32.3		129.20
123	4	CAJA	REMACHE C50, 14 X 38" 113419 SURTEK C/50	34.04		136.16
124	4	CAJA	REMACHE 14 X 12" C50 113420 SUTЕК SURTEK C/50	36.66		146.64

125	50	PIEZAS	CANALETA DE 1 VIA, 10 X 20 MM, CON ADHESIVO 46284 VOLTECK	24.55		1,227.50
126	30	PIEZAS	SIL PENS DURETAN SELLADOR BLANCO 300ML PENNSYLVANIA SPO1B40 PENNSYLVANIA	107.45		3,223.50
127	30	PIEZAS	SIL PENS DURETAN SELLADOR NEGRO 300ML SPO1N40 PENNSYLVANIA	107.45		3,223.50
128	6	PIEZAS	VALV. ANGULAR BRONCE 12"X12" IP100 COFLEX COFVAN COFLEX	97.83		586.98
129	40	PIEZAS	CESPOL POLIPROPILENO, FLEXIBLE DE BOTE PARA FREG. 1-12" 49371 FOSET	57.54		2,301.60
130	40	PIEZAS	CESPOL FLEXIBLE DE BOTE CHICO PARA LAVABO DE 1 14" 49366 FOSET	48.61		1,944.40
131	10	PIEZAS	DESPACHADOR DE ABS PARA PAPEL HIGIENICO URREA	420.29		4,202.90
132	6	PIEZAS	DESPACHADOR DE ACERO INOXIDABLE PARA PAPEL HIGIENICO URREA	1596.14		9,576.84
133	20	PIEZAS	DESPACHADOR JABON AITANA BLANCO	222.44		4,448.80
134	20	PIEZAS	ASPERSOR RAIN BIRD MOD. 3504 VIGA	238.02		4,760.40
135	250	PIEZAS	PVCH CONECTOR EXT. 12" PVC-611 HIDRAULICO PVC611 45429 FOSET	2.05		512.50

Forma de Pago

Revisión de Factura
 Anticipo _____ %
 Transferencia \$ _____



L.R.I. Ruth de Lira Mora
Jefe de Adquisiciones

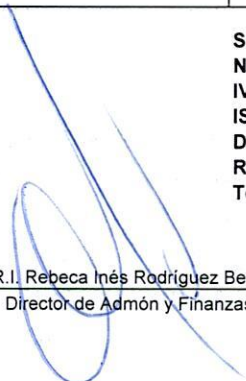

L.R.I. Rebeca Inés Rodríguez Beltrán
Director de Admón y Finanzas

Subtotal
Nota de Crédito
IVA
ISN 2.5%
Descuentos
Ret ISR 10%
Total

\$	435,943.84
\$	69,751.01
\$	505,694.85

FOADQ02
Revisión: A
Fecha de Actualización: 12/07/2022



**ABRAMEX FERRETEROS**

AV. SIGLO XXI PONIENTE KM 1.2 300 INT G1 FRACC. LOC. LOS NEGRITOS
 AGUASCALIENTES, AGUASCALIENTES
 C.P. 20310 RFC:AFE0412167T0

TEL: 449 978-10-01

601 GENERAL DE LEY PERSONAS MORALES

FACTURA**F00165692**

PEDIDO:
P00051476
 NORMAL

1-1**COMON**

3A79C861-D079-4894-A0C8-62F2EB9075FD

05:53:37 p.m.

FECHA DE EMISION: 2022-09-30T17:48:06

FECHA DE CERTIFICACION: 2022-09-30T17:53:47

DATOS CLIENTE:		UTA	DIRECCION DE ENTREGA:
UNIVERSIDAD TECNOLOGICA DE AGUASCALIENTES		BLVD. JUAN PABLO II 1302 EX HACIENDA LA CANTERA CP 20200	BLVD. JUAN PABLO II 1302 EX HACIENDA LA CANTERA CP 20200
AGUASCALIENTES AGUASCALIENTES AGUASCALIENTES AGUASCALIENTES			AGUASCALIENTES AGUASCALIENTES AGUASCALIENTES
R.F.C: UTA9108114C9 449 910 5000 EXT 104 ADQUISICIONES			PLAZO MAX 21 DIAS

USO DE CFDI: (G03) GASTOS EN GENERAL.

CUENTA:

METODO DE PAGO: (PUE) PAGO EN UNA SOLA EXHIBICION

FORMA DE PAGO:(03) TRANSFERENCIA ELECTRONICA DE FONDOS

CLAVE	CODIGO	CANTIDAD	UNID.	#CAJA	DESCRIPCION	PRECIO	PRECIO NETO ANTES DE IVA	IMPORTE
PB9030		50.00	PIEZA		CHUPON UNIVERSAL 4 OPCIONES EN 1 P-B9030 COFLEX.	19.34000	19.34000	967.00
136810		500.00	PIEZA		ABRAZADERA UNA 1/2 500 SURTEK	1.50000	1.50000	750.00
136811		500.00	PIEZA		ABRAZADERA TIPO UNA 3/4 AU34 SURTEK	1.83000	1.83000	915.00
136812		500.00	PIEZA		ABRAZADERA TIPO UNA 1 SURTEK	2.50000	2.50000	1,250.00
CS15		10.00	KILOGR		CLAVO SIN CABEZA 1 1/2 CS38 DE ACERO.	62.89000	62.89000	628.90
CN20	38466	10.00	KILOGR		CLAVO PCONCRETO NEGRO 2 38466 DEACERO.	70.53000	70.53000	705.30
RGT348		200.00	PIEZA		TOPE PUERTA CUNA HULE PATORAR REDURO.	5.79000	5.79000	1,158.00
AC22100		5.00	CAJA		ARMELLA CERRADA 22X100 AC22100 SURTEK. C/70	79.42000	79.42000	397.10
AC23100		5.00	CAJA		ARMELLA CERRADA 23X100 AC23100 SURTEK. C/70	91.64000	91.64000	458.20
AC2180		5.00	CAJA		ARMELLA CERRADA 21X80 AC2180 SURTEK. C/150	100.37000	100.37000	501.85
C25	1241	10.00	KILOGR		CLAVO CON CABEZA 1 C25 1241 DE ACERO.	62.89000	62.89000	628.90
608511		800.00	PIEZA		TAQUETE PARA TABLAROCA GKA 1/2 FISCHER.	0.95000	0.95000	760.00
GPL8B	TR48278	50.00	CAJA		GRAPA CLAVO PLANA BCA C20 PZA 8MM GPL-8B VOL 48278 VOLTECK C/20	5.95000	5.95000	297.50
ENC27	TR25130	20.00	PIEZA		ENCENDEDOR PARA COCINA, 27 CM, 25130 PRETUL	26.79000	26.79000	535.80
CV10	TR43535	10.00	PIEZA		CHA PVITRINA TRUPER CE-VI CV10 43535 HERMEX	88.86000	88.86000	888.60
GUA	TR43030	50.00	PIEZA		GUARDAPOLVO 1 MT ALUMINIO NATURAL GUPO-100A 43030 HERMEX GUA 43030.	32.87000	32.87000	1,643.50
E92BP-4		60.00	PAQUE		PILA ALCALINA AAA BLISTER C4 ENERGIZER E92BP-4 SURTEK.	74.19000	74.19000	4,451.40
E91BP-4		125.00	PAQUE		PILA ALCALINA AA BLISTER ENERGIZER C/4 PZA E91BP-4 SURTEK.	64.60000	64.60000	8,075.00
TMPH	3178	10.00	PIEZA		ACC. TOPE MAGN 1057NS BLISTER COD.3178 TMPH 3178.	108.19000	108.19000	1,081.90
500MM		5.00	PIEZA		CHA PERFIL ANGOSTO CROMADA 5001MM PHILL	1,035.71000	1,035.71000	5,178.55
101/18		40.00	PIEZA		MASKING TAPE 18X50 TIPO 101 (3/4) 10118 3M MASKING.	15.17000	15.17000	606.80
101/24		70.00	PIEZA		MASKING TAPE 24X50 TIPO 101 (1) 10124 3M MASKING.	19.95000	19.95000	1,396.50
231210		60.00	PIEZA		CINTA DE EMPAQUE 50MTS TRANSP TUK 231210 TUK.	18.05000	18.05000	1,083.00
258206		60.00	PIEZA		CINTA DE EMPAQUE 150MTS CANELA.	48.61000	48.61000	2,916.60
CG201	TR47550	70.00	PIEZA		COPEL REFORZADO ACERO GALVANIZADO 1/2 47550 FOSSET	9.41000	9.41000	658.70
TCGU		50.00	PIEZA		CG TAPON CACHUCHA 1 GALVANIZADO 511-405 MUELLER	18.90000	18.90000	945.00
0908225A		100.00	PIEZA		CG TAPON CACHUCHA 3/4 GALVANIZADO TCG34 MUELLER	13.99000	13.99000	1,399.00

CANTIDAD CON LETRA:

(CUARENTA Y SEIS MIL SETECIENTOS VEINTIDOS PESOS 60/100)

LUGAR DE EXPEDICION:AGUASCALIENTES,AGUASCALIENTES

" EFECTOS FISCALES AL PAGO "

"ESTE DOCUMENTO ES UNA REPRESENTACION IMPRESA DE UN CFDI"

PRODUCTOS NEGADOS:

SUBTOTAL:	40,278.10
IVA:	6,444.50
TOTAL:	46,722.60

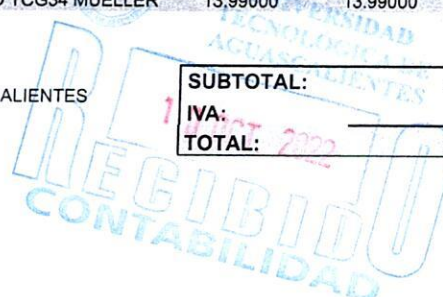

NOMBRE

FECHA

SERIE DE CERTIFICADO DEL SAT:

00001000000507237013

SELLO DIGITAL DEL CFDI:

CCwSS2n+z/Z0tjTNaDjcyxb50lfj06/twKmrZ+rbiSZuFyhRszUq3JXEepiFk2sSgLe574xGZyp3yDs0V6STeu4NZAmhMIDxyS1Y/w6EnV6rI91CjSEht+xou2zJ9dxgkEB8gaAS+B5qFhKUSs2dv0WGcnNRTGFQ88//ywowjyoMz/1FNhRKACTQT9Fz1THUwMiUWovfX/H4/mjan5WOTSvcStuuOEhkdLUAYNfjcsX3w8AnDu2QyVxAnrX1PRJyBl1z7yE56QI/RUfD+XRLeLowAMGZIIVR4KMQI7AHWw/Q10o10hsueAza+eRQdb85kw0MR3VsAyYY7ZmwQ==

SELLO DEL SAT:

cNZ7aQkHuX9Ox08s8mxVcWF6s34h+YfkoLSctUBWYY9J84MKLWkaVnfWx6OBbA2O6LnnLNy0Inwu0PWJ3y40EnKBwyTkd8rK6NKrr7AZyuf4VmSeEblHrKpE9SMHCOZBxWga/m1URHVLhHeVXTHvNTLbNLcwDPYdmw+TV8znBvcM/9/C1cz5GQjD6pudSqk4VKT4nnNVITfGnE1qnl4m24IX7A4wIKuTVkZVv9yZALg/f5xJ3I/W6hte1w+PD2vyZG18HRT/IWvXKxlXOaaildaVcMvgllYPhEOjfmPJUOKZeNkKbLwjTrllHuBUZ3ltvo5R1bN7D8M6P5XqOmlA==

CADENA ORIGINAL DEL COMPLEMENTO DE CERTIFICACION DIGITAL DEL SAT:

||1.1|3A79C861-D079-4894-A0C8-62F2EB9075FD|2022-09-30T17:53:47|CCwSS2n+z/Z0tjTNaDjcyxb50lfj06/twKmrZ+rbiSZuFyhRszUq3JXEepiFk2sSgLe574xGZyp3yDs0V6STeu4NZAmhMIDxyS1Y/w6EnV6rI91CjSEht+xou2zJ9dxgkEB8gaAS+B5qFhKUSs2dv0WGcnNRTGFQ88//ywowjyoMz/1FNhRKACTQT9Fz1THUwMiUWovfX/H4/mjan5WOTSvcStuuOEhkdLUAYNfjcsX3w8AnDu2QyVxAnrX1PRJyBl1z7yE56QI/RUfD+XRLeLowAMGZIIVR4KMQI7AHWw/Q10o10hsueAza+eRQdb85kw0MR3VsAyYY7ZmwQ==|00001000000507237013||

AGUASCALIENTES, AGS., 30 DE Noviembre DEL 2022

BUENO POR \$ 46722.6

DEBO(EMOS) Y PAGARE(MOS) INCONDICIONALMENTE A LA ORDEN DE ABRAMEX FERRETEROS, S.A. DE C.V. EN LA CIUDAD DE AGUASCALIENTES, AGS., EL DIA 30/09/2022 LA CANTIDAD DE (CUARENTA Y SEIS MIL SETECIENTOS VEINTIDOS PESOS 60/100 MN), VALOR DE LAS MERCANCIAS Y/O SERVICIOS RECIBIDOS A MI (NUESTRA) ENTERA SATISFACCIÓN. SI NO FUERA PUNTUALMENTE Y TOTALMENTE PAGADO EL VALOR QUE ESTE DOCUMENTO EXPRESA, PAGARE(MOS) ADEMÁS TODA CLASE DE GASTOS DE COBRO E INTERESES A RAZÓN DEL 8% MENSUAL. ESTE PAGARÉ ES MERCANTIL Y ESTÁ REGIDO POR LA LEY GENERAL DE TÍTULOS OPERACIONES DE CRÉDITO EN SU ART. 173 PARTE FINAL Y ARTÍCULOS CORRELATIVOS POR NO SER PAGARÉ DOMICILIADO, PARA LO CUAL AMBAS PARTES CONVIENEN EN QUE NO HAY NECESIDAD DE PROTESTA.

LA FIRMA EN CUALQUIER PARTE DE ESTE DOCUMENTO SE CONSIDERA LA ACEPTACIÓN DEL MISMO.

NOMBRE: UNIVERSIDAD TECNOLÓGICA DE AGUASCALIENTES
DOMICILIO: BLVD. JUAN PABLO II 1302 EX HACIENDA LA CANTERA
CP.20200 AGUASCALIENTES, AGUASCALIENTES, AGUASCALIENTES

F00165692

FIRMA DE ACEPTACIÓN

Yo Juan Carlos Jimenez V. siendo mi puesto JE. mta.; he recibido a mi entera satisfacción los bienes solicitados en la requisición No. _____
Fecha 30-09-22 Firma _____

UNIVERSIDAD TECNOLÓGICA DE AGUASCALIENTES
RECIBIDO
10 OCT. 2022
CONTABILIDAD

UNIVERSIDAD TECNOLÓGICA DE AGUASCALIENTES
30 SEP. 2022
RECIBIDO
ALMACÉN

NOMBRE

FECHA