

Universidad Tecnológica de Aguascalientes  
Sistema de Gestión de Compras  
Requisición de Compra

P. 380  
P. 9761  
OK



|                   |  |                |             |
|-------------------|--|----------------|-------------|
| Unidad Ejecutora: | DIRECCIÓN DE ADMINISTRACIÓN Y FINANZAS | Fecha Emisión: | 13/JUL/2022 |
| Solicitante:      | LRI. REBECA INÉS RODRÍGUEZ BELTRÁN     | Prefolio:      | Folio: 028  |

| Partida | Cantidad | Unidad      | Descripción   | Clave Presupuesto                |
|---------|----------|-------------|---|----------------------------------|
| 1       | 500      | PZA         | ABRAZADERA UÑA 12 500 ESLORA.                                       | 24901<br>51240-24901-4715-006-41 |
| 2       | 500      | PZA         | ABRAZADERA TIPO UÑA 34" AU34 ESLORA.                                |                                  |
| 3       | 500      | PZA         | ABRAZADERA TIPO UÑA 1" AUI DEFAULT.                                 |                                  |
| 4       | 800      | PZA         | TAQUETE PARA TABLAROCA GKA 12 FISCHER.                              |                                  |
| 5       | 50       | PZA         | CHUPON UNIVERSAL 4 OPCIONES EN 1 P-B9030 COFLEX.                    |                                  |
| 6       | 10       | kg          | CLAVO PCONCRETO NEGRO 2" 38466 DEACERO.                             |                                  |
| 7       | 10       | kg          | CLAVO CON CABEZA 1" C25 1241 DEACERO.                               |                                  |
| 8       | 10       | kg          | CLAVO SIN CABEZA 1 1/2" CS38 DEACERO.                               |                                  |
| 9       | 5        | C/150       | ARMELLA CERRADA 21X80 AC2180 SURTEK.                                |                                  |
| 10      | 5        | C/70        | ARMELLA CERRADA 23X100 AC23100 SURTEK.                              |                                  |
| 11      | 5        | C/70        | ARMELLA CERRADA 22X100 AC22100 SURTEK.                              |                                  |
| 12      | 200      | PIEZA       | TOPE PPUERTA CUÑA HULE PATORAR REDURO.                              |                                  |
| 13      | 50       | PIEZA       | GUARDAPOLVO 1 MT ALUMINIO NATURAL GUPO-100A 43030 HERMEX GUA 43030. |                                  |
| 14      | 10       | PIEZA       | ACC. TOPE MAGN 1057NS BLISTER COD.3178 TMPH 3178.                   |                                  |
| 15      | 125      | BLISTER C/4 | PILA ALCALINA AA BLISTER ENERGIZER C/4 PZA E91BP-4 SURTEK.          |                                  |
| 16      | 60       | BLISTER C/4 | PILA ALCALINA AAA BLISTER C4 ENERGIZER E92BP-4 SURTEK.              |                                  |
| 17      | 40       | PIEZA       | MASKING TAPE 18X50 TIPO 101 (34") 10118 3M MASKING.                 |                                  |
| 18      | 70       | PIEZA       | MASKING TAPE 24X50 TIPO 101 (1") 10124 3M MASKING.                  |                                  |
| 19      | 60       | PIEZA       | CINTA DE EMPAQUE 150MTS CANELA.                                     |                                  |
| 20      | 60       | PIEZA       | CINTA DE EMPAQUE 50MTS TRANSP TUK. 231210 TUK.                      |                                  |
| 21      | 20       | PIEZA       | ENCENDEDOR PARA COCINA, 27 CM, 25130 PRETUL.                        |                                  |
| 22      | 50       | CON 20      | GRAPA CLAVO PLANA BCA C20 PZA 8MM GPL-8B VOL. 48278 VOLTECK.        |                                  |
| 23      | 10       | PIEZA       | CHA PVITRINA TRUPER CE-VI CV10 43535 HERMEX.                        |                                  |
| 24      | 5        | PIEZA       | CHA PERFIL ANGOSTO CROMADA 5001MM PHILL.                            |                                  |
| 25      | 100      | PIEZA       | CG TAPON CACHUCHA 3/4" GALVANIZADO TCG34 MUELLER.                   |                                  |
| 26      | 50       | PIEZA       | CG TAPON CACHUCHA 1" GALVANIZADO 511-405 MUELLER.                   |                                  |
| 27      | 70       | PIEZA       | COPEL REFORZADO ACERO GALVANIZADO 12" 47550 FOSET.                  |                                  |
| 28      | 70       | PIEZA       | CG TEE GALV. 12" MUELLER.   |                                  |
| 29      | 10       | PIEZA       | VALV. DE ESFERA ROSCABLE DE LATON 550.13 URREA.                     |                                  |
| 30      | 70       | PIEZA       | CG NIPLE GALV. 12 X 2" MUELLER.                                     |                                  |
| 31      | 70       | PIEZA       | CONEXION PARA MANGUERA HEMBRA 12" CONHE12 ARDA.                     |                                  |
| 32      | 30       | PIEZA       | CONECTOR BRONCE HEMBRA 12" 130370 SURTEK.                           |                                  |
| 33      | 80       | PIEZA       | CONECTOR CLICK MACHO PARA RIEGO 130384 SURTEK.                      |                                  |

\$552,395.54

UNIVERSIDAD TECNOLÓGICA DE AGUASCALIENTES  
RECIBIDO  
10 OCT. 2022

Justificación: Fuente de Financiamiento:

MATERIAL DE FERRETERIA Y FONTANERÍA PARA MANTENIMIENTOS PREVENTIVOS Y CORRECTIVOS DE LA UNIVERSIDAD TECNOLÓGICA DE AGUASCALIENTES. (MANTENIMIENTO E INSTALACIONES)

|  |                                |                           |
|--|--------------------------------|---------------------------|
| Aprueba                                      | Valida Alineación Programática | Autorizaciones Especiales |
| Ing. Juan Carlos Jiménez Velázquez           |                                |                           |
| Jefe de Área                                 | Planeación y Evaluación        |                           |
|  | Rodrigo C. Parame              |                           |
| Vo.Bo. Director de Administración y Finanzas |                                | Vo.Bo. Rector             |



Universidad Tecnológica de Aguascalientes  
Sistema de Gestión de Compras  
Requisición de Compra



|                   |  |                |             |
|-------------------|--|----------------|-------------|
| Unidad Ejecutora: | DIRECCIÓN DE ADMINISTRACIÓN Y FINANZAS | Fecha Emisión: | 13/JUL/2022 |
| Solicitante:      | LRI. REBECA INÉS RODRÍGUEZ BELTRÁN     | Prefolio:      | Folio: 028  |

| Partida | Cantidad | Unidad | Descripción   | Clave Presupuesto |
|---------|----------|--------|---|-------------------|
| 34      | 30       | PZS    | CONECTOR BRONCE MACHO 12" 130371 SURTEK                               |                   |
| 35      | 50       | PZS    | PALANCA PWC BOTON LAT MET CROMADA PUSH PB6000 COFLEX - MED PB6000.    |                   |
| 36      | 120      | PZS    | ASIENTO ESTANDAR, ALARGADO, ABIERTO URREA                             |                   |
| 37      | 40       | PZS    | VALV. ESFERA PVC PCEMENTAR 12" EPVC 12C FOS 49156 EPVC12C FOSET.      |                   |
| 38      | 40       | PZS    | VALV. ESFERA PVC 34" EPVC34C CEMENTAR FOS 49157 EPVC34C FOSET.        |                   |
| 39      | 40       | PZS    | VALV. ESFERA PVC PCEMENTAR 1" FOS 49158 EPVC1C FOSET                  |                   |
| 40      | 40       | PZS    | VALV. DE ESFERA DE PVC, DE 1 1/4", PARA CEMENTAR PVCES114 49159 FOSET |                   |
| 41      | 50       | PZS    | LLAVE NARIZ 3/4 BRONCE CROSCA 4019.19 DICA                            |                   |
| 42      | 2        | MTS    | 30 MTS TELA MOSCO 90 CM GALV.(R30MT) ANSA 37115 DEACERO               |                   |
| 43      | 50       | PZS    | ESPUMA POLIURETANO 300ML 1030 PRESTO                                  |                   |
| 44      | 200      | PZS    | KOLALOKA TUBO 2GR KOLALOKA  |                   |
| 45      | 100      | PZS    | BROCA CONCRETO ZANCO RECTO 3/16 X 4 BCN3164 URREA                     |                   |
| 46      | 100      | PZS    | BROCA CONCRETO ZANCO RECTO 1/4 X 4" BCN144 URREA                      |                   |
| 47      | 100      | PZS    | BROCA CONCRETO ZANCO RECTO 5/16 X 4" BCN5164 URREA                    |                   |
| 48      | 100      | PZS    | BROCA CONCRETO ZANCO RECTO 3/8" X 6" BCN386 URREA                     |                   |
| 49      | 100      | PZS    | BROCA CONCRETO ZANCO 1/2 X 6" BCN126 URREA                            |                   |
| 50      | 80       | PZS    | PIJA MULTUSOS #6X12"  |                   |
| 51      | 80       | PZS    | PIJA MULTUSOS #6X34"  |                   |
| 52      | 80       | PZS    | PIJA MULTUSOS #8X1"   |                   |
| 53      | 80       | PZS    | TOR TAQUETE PLASTICO 3/16" (BOLSA) C100 ANK316 844158 ANKER           |                   |
| 54      | 80       | PZS    | TOR TAQUETE PLASTICO 1/4" (BOLSA) C100 ANK14 845017 ANKER             |                   |
| 55      | 80       | PZS    | TOR TAQUETE PLASTICO 5/16" (BOLSA) C100 ANK516 845018 ANKER           |                   |
| 56      | 50       | PZS    | TOR. PHILLIPS 8X1.5" C100 PIJ-838 PIJ838 44345 FIERO                  |                   |
| 57      | 50       | PZS    | TOR. PHILLIPS 8 X 1.75 (100 PZ) PIJ844 44346 FIERO                    |                   |
| 58      | 50       | PZS    | TOR. PIJA MULTUSOS 8X2" C100 PIJ-850 44347 FIERO                      |                   |
| 59      | 300      | PZS    | CINTA TEFLON 12X12 MTS WT12120 003374 COFLEX                          |                   |
| 60      | 100      | PZS    | CINCHO DE PLASTICO 165X2.5MM CON 100 PZS NATURAL 114202               |                   |
|         |          | PZS    | SURTEK  |                   |
| 61      | 100      | PZS    | CINCHO DE PLASTICO 368X4.6MM CON 25 PZS BLANCO 114214 SURTEK          |                   |
| 62      | 100      | PZS    | CINCHO DE PLASTICO C50 NATURAL 300X4.6MM 114212 SURTEK                |                   |

UNIVERSIDAD TECNOLÓGICA DE AGUASCALIENTES  
**RECIBIDO**  
 10 OCT. 2022  
**CONTABILIDAD**

Justificación: Fuente de Financiamiento:

**MATERIAL DE FERRETERIA Y FONTANERÍA PARA MANTENIMIENTOS PREVENTIVOS Y CORRECTIVOS DE LA UNIVERSIDAD TECNOLÓGICA DE AGUASCALIENTES.**  
*(MANTENIMIENTO E INSTALACIONES)*

|   |                                |                           |
|---|--------------------------------|---------------------------|
| Aprueba                                       | Valida Alineación Programática | Autorizaciones Especiales |
| <br><b>Ing. Juan Carlos Jiménez Velázquez</b> |                                |                           |

|              |                             |
|--------------|-----------------------------|
| Jefe de Área | Planeación y Evaluación     |
|              | <br><b>Roz del C. GARAM</b> |

Vo.Bo. Director de Administración y Finanzas
Vo.Bo. Rector



Universidad Tecnológica de Aguascalientes  
 Sistema de Gestión de Compras  
 Requisición de Compra



|                   |  |                |             |
|-------------------|--|----------------|-------------|
| Unidad Ejecutora: | DIRECCIÓN DE ADMINISTRACIÓN Y FINANZAS | Fecha Emisión: | 13/JUL/2022 |
| Solicitante:      | LRI. REBECA INÉS RODRÍGUEZ BELTRÁN     | Prefolio:      | Folio: 628  |

| Partida | Cantidad | Unidad | Descripción   | Clave Presupuesto |
|---------|----------|--------|---|-------------------|
| 63      | 50       | PZS    | SOLDADURA PARA CAUTIN CARR. 113 GRS. ELEC. 60% ESTAÑO 40% PLOMO MONARCA       |                   |
| 64      | 100      | PZS    | PVC TAPON 2" KAN TECHNOLOGY   |                   |
| 65      | 100      | PZS    | PVC CODO 45° X 2" CS4020 ARICAR   |                   |
| 66      | 100      | PZS    | PVC CODO 90° X 2" CS9020 ARICAR   |                   |
| 67      | 100      | PZS    | PVC CODO 45° X 4" CS4040 ARICAR   |                   |
| 68      | 100      | PZS    | PVC CODO 90° X 4" CS9040 ARICAR   |                   |
| 69      | 50       | PZS    | SIL PENS PEPE SILICON TRANS CART 280ML SSI8T36 PENNSYLVANIA                   |                   |
| 70      | 50       | PZS    | SIL PENS PEPE SILICON NEGRO CART 280ML SSI8N36 PENNSYLVANIA                   |                   |
| 71      | 50       | LT     | ACIDO MURIATICO 1 LT. 008489 REDURO   |                   |
| 72      | 50       | PZS    | CUELLO CERA EN CAJA CGUIA PB104 COFLEX  |                   |
| 73      | 70       | PZS    | JUNTA SELLADORA SIN GUIA JUNTA-S 101 DEFAULT                                  |                   |
| 74      | 2        | ROLLO  | CADENA BOLITA NIQUELADA 3.2 MM 50MTS. REDURO                                  |                   |
| 75      | 15       | KG     | ELECTRODO 6013 18 P.NARANJA 6013-18 INFRA                                     |                   |
| 76      | 500      | MTRO   | CADENA BOLITA CONECTOR SEGURO PCADENA 3.2MM C025102 REDURO                    |                   |
| 77      | 50       | PZS    | PASADOR 35L 2.65" LATON PHILLIPS 35L  |                   |
| 78      | 20       | PZS    | VALV. ADMISION UNIVERSAL ANTIFUGAS PB-3090                                    |                   |
| 79      | 1        | PZS    | RESISTOL 850 CUBETA 20 KG 85020 RESISTOL                                      |                   |
| 80      | 20       | PZS    | CESPOL TRAMPA LAVABO-FREG. FLEXIBLE DE TF100 TF100 COFLEX                     |                   |
| 81      | 200      | PZS    | CINTA TEFLON 34X12 MTS WT34120 COFLEX 003376 COFLEX                           |                   |
| 82      | 40       | PZS    | JUNTA SELLADORA CON GUIA JUNTA-CG DEFAULT                                     |                   |
| 83      | 20       | PZS    | JUEGO DE HERRAJES CLASICO PARA WC PS-A005 COFLEX                              |                   |
| 84      | 20       | PZS    | LLAVE NARIZ 12 BRONCE CROSC. LMC01.13 URREA                                   |                   |
| 85      | 50       | PZS    | MANGUERA ALIMENTADORA FREG. VINILO 55 CM 12 X 2" TUERCA METAL CVLG-D55 COFLEX |                   |
| 86      | 50       | PZS    | MANGUERA ALIMENTADORA LAVABO VINILO 40 CM TUERCA METAL COFLEX CVLG-D40 COFLEX |                   |
| 87      | 50       | PZS    | MANGUERA ALIMENTADORA PWC MED VINILO 12 X 78 35CM TUERCA LATON VSA35 COFLEX   |                   |
| 88      | 20       | PZS    | CONTRACANASTA PFREG. DE ACERO INOX. PH100 COFLEX                              |                   |
| 89      | 15       | PZS    | PEG. PPVC AZUL 12 HIDRAULICO WET BLUE 9602 PRESTO                             |                   |
| 90      | 30       | PZS    | VALV. ANGULAR LATON 14 VTA 3401CV DICA  |                   |
| 91      | 6        | PZS    | VÁLVULA ECONOMIZADORA HELVEX  |                   |
| 92      | 60       | PZS    | ASIENTO ALARGADO RIGIDO BLANCO MOD.96 VICAR                                   |                   |
| 93      | 8        | PZS    | FLUXOMETRO PARA MIGITORIO HELVEX MANIJA WC                                    |                   |
| 94      | 6        | PZS    | FLUXOMETRO PARA MIGITORIO HELVEX MANIJA MING                                  |                   |
| 95      | 4        | PZS    | MEZC. PFREG. 8" CMAN. CRUCETA 318MC URREA                                     |                   |
| 96      | 6        | PZS    | MEZCLADORA DE LAVABO 4" URREA   |                   |

RECIBIDO  
 10 OCT. 2022  
 CONTABILIDAD

Justificación: Fuente de Financiamiento:

MATERIAL DE FERRETERIA Y FONTANERÍA PARA MANTENIMIENTOS PREVENTIVOS Y CORRECTIVOS DE LA UNIVERSIDAD TECNOLÓGICA DE AGUASCALIENTES. (MANTENIMIENTO E INSTALACIONES)

|  |                                |                           |
|--|--------------------------------|---------------------------|
| Aprueba                                      | Valida Alineación Programática | Autorizaciones Especiales |
| Ing. Juan Carlos Jiménez Velázquez           |                                |                           |
| Jefe de Área                                 | Planeación y Evaluación        |                           |
|  |                                |                           |
| Vo.Bo. Director de Administración y Finanzas |                                | Vo.Bo. Rector             |



Universidad Tecnológica de Aguascalientes  
Sistema de Gestión de Compras  
Requisición de Compra

8-380



|                   |  |                |             |
|-------------------|--|----------------|-------------|
| Unidad Ejecutora: | DIRECCIÓN DE ADMINISTRACIÓN Y FINANZAS | Fecha Emisión: | 13/JUL/2022 |
| Solicitante:      | LRI. REBECA INÉS RODRÍGUEZ BELTRÁN     | Prefolio:      | Folio: 628  |

| Partida | Cantidad | Unidad  | Descripción   | Clave Presupuesto |
|---------|----------|---------|---|-------------------|
| 97      | 30       | PZS     | REPUESTO PARA FLUX ECOL 4.8 LTS.  |                   |
| 98      | 20       | PZS     | LIMPIADOR PVC 500 ML 937 PRESTO   |                   |
| 99      | 35       | PZS     | SELLADOR PARA TUBERIA FRASCO 120GRS 51H PERMATEX                        |                   |
| 100     | 40       | PZS     | FILTROS PARA MING.  |                   |
| 101     | 100      | PZS     | COPLES PVC HID 2" CEMENTAR  |                   |
| 102     | 100      | PZS     | CONECTOR PVC HID CUERDA INTERIOR 1.25"                                  |                   |
| 103     | 100      | PZS     | CONECTOR PVC 2" CUERDA EXTERIOR   |                   |
| 104     | 70       | PZS     | DISCO DE CORTE PIEDRA 4 12"X18"X78" CL377 AUSTROMEX                     |                   |
| 105     | 20       | PZS     | MENSULA BLANCA 10X16" MER16B 44671 FIERO                                |                   |
| 106     | 12       | PZS     | MENSULA BLANCA REFORZADA 13X20" MER20B 44672 FIERO                      |                   |
| 107     | 10       | PZS     | JUEGO 5 PUNTAS MONTADAS TIPO B APM5B URREA                              |                   |
| 108     | 20       | KG      | ALAMBRE RECOCIDO AR 1201 DEACERO  |                   |
| 109     | 30       | CON 100 | PIJA CRUZ PTA DBROC #8X12"  |                   |
| 110     | 30       | CON 100 | PIJA CRUZ PTA DBROC #8X34"  |                   |
| 111     | 4        | PZS     | BARRETA DE UÑA 34"X75CMS BU75 SURTEK                                    |                   |
| 112     | 40       | CON 100 | REMACHE C100, 316 X 18" 113410 SURTEK                                   |                   |
| 113     | 40       | CON 100 | REMACHE C100, 316 X 14" 113411 SURTEK                                   |                   |
| 114     | 40       | CON 100 | REMACHE C100, 316 X 38" 113412 SURTEK                                   |                   |
| 115     | 40       | CON 100 | REMACHE 316X12" C100 113413 SURTEK                                      |                   |
| 116     | 40       | CON 50  | REMACHE C50, 316 X 58" 113414 SURTEK                                    |                   |
| 117     | 40       | CON 50  | REMACHE C50, 316 X 34" 113415 SURTEK                                    |                   |
| 118     | 40       | CON 100 | REMACHE R52 532X18" C100 113406 SURTEK                                  |                   |
| 119     | 40       | CON 100 | REMACHE C100, 532 X 14" 113407 SURTEK                                   |                   |
| 120     | 40       | CON 100 | REMACHE C100, 532 X 38" 113408 SURTEK                                   |                   |
| 121     | 40       | CON 100 | REMACHE C100, 532 X 12" 113409 SURTEK                                   |                   |
| 122     | 40       | CON 50  | REMACHE C50, 14 X 14" 113418 SURTEK                                     |                   |
| 123     | 40       | CON 50  | REMACHE C50, 14 X 38" 113419 SURTEK                                     |                   |
| 124     | 40       | CON 50  | REMACHE 14 X 12" C50 113420 SUTEK SURTEK                                |                   |
| 125     | 50       | PZS     | CANALETA DE 1 VIA, 10 X 20 MM, CON ADHESIVO 46284 VOLTECK               |                   |
| 126     | 30       | PZS     | SIL PENS DURETAN SELLADOR BLANCO 300ML PENSILVANIA SPO1B40 PENNSYLVANIA |                   |
| 127     | 30       | PZS     | SIL PENS DURETAN SELLADOR NEGRO 300ML SPO1N40 PENNSYLVANIA              |                   |
| 128     | 6        | PZS     | VALV. ANGULAR BRONCE 12"X12" IP100 COFLEX COFVAN COFLEX                 |                   |
| 129     | 40       | PZS     | CESPOL POLIPROPILENO, FLEXIBLE DE BOTE PARA FREG. 1-12" 49371 FOSET     |                   |
| 130     | 40       | PZS     | CESPOL FLEXIBLE DE BOTE CHICO PARA LAVABO DE 1 1/4" 49366 FOSET         |                   |



Justificación: Fuente de Financiamiento:

**MATERIAL DE FERRETERIA Y FONTANERÍA PARA MANTENIMIENTOS PREVENTIVOS Y CORRECTIVOS DE LA UNIVERSIDAD TECNOLÓGICA DE AGUASCALIENTES.** (MANTENIMIENTO E INSTALACIONES)

|   |                                |                           |
|---|--------------------------------|---------------------------|
| Aprueba                                       | Valida Alineación Programática | Autorizaciones Especiales |
| <br><b>Ing. Juan Carlos Jiménez Velázquez</b> |                                |                           |

|  |                                     |
|--|-------------------------------------|
| Jefe de Área                                 | Planeación y Evaluación             |
|  | <br><b>M. Lopez de I.C. Ramirez</b> |
| Vo.Bo. Director de Administración y Finanzas | Vo.Bo. Rector                       |

Universidad Tecnológica de Aguascalientes  
 Sistema de Gestión de Compras  
 Requisición de Compra



|                   |  |                |             |
|-------------------|--|----------------|-------------|
| Unidad Ejecutora: | DIRECCIÓN DE ADMINISTRACIÓN Y FINANZAS | Fecha Emisión: | 13/JUL/2022 |
| Solicitante:      | LRI. REBECA INÉS RODRÍGUEZ BELTRÁN     | Prefolio:      | Folio: 628  |

| Partida | Cantidad | Unidad | Descripción  | Clave Presupuesto |
|---------|----------|--------|--|-------------------|
| 131     | 10       | PZS    | DESPACHADOR DE ABS PARA PAPEL HIGIENICO URREA                |                   |
| 132     | 6        | PZS    | DESPACHADOR DE ACERO INOXIDABLE PARA PAPEL HIGIENICO URREA   |                   |
| 133     | 20       | PZS    | DESPACHADOR JABON AITANA BLANCO                              |                   |
| 134     | 20       | PZS    | ASPERSOR RAIN BIRD MOD. 3504 VIGA                            |                   |
| 135     | 250      | PZS    | PVCH CONECTOR EXT. 12" PVC-611 HIDRAULICO PVC611 45429 F0SET |                   |

\$ 552,395.54



Justificación: Fuente de Financiamiento:

MATERIAL DE FERRETERIA Y FONTANERÍA PARA MANTENIMIENTOS PREVENTIVOS Y CORRECTIVOS DE LA UNIVERSIDAD TECNOLÓGICA DE AGUASCALIENTES. (MANTENIMIENTO E INSTALACIONES)

|  |                                |                           |
|--|--------------------------------|---------------------------|
| Aprueba                                | Valida Alineación Programática | Autorizaciones Especiales |
| <br>Ing. Juan Carlos Jiménez Velázquez |                                |                           |

|              |                          |
|--------------|--------------------------|
| Jefe de Área | Planeación y Evaluación  |
|              | <br>M. Horacio C. Parano |

Vo.Bo. Director de Administración y Finanzas
Vo.Bo. Rector





## Universidad Tecnológica De Aguascalientes

Blvd. Juan Pablo II No.1302, Fracc. Exhacienda la Cantera  
Aguascalientes, Ags. C.P. 20200 A.P. 637  
R.F.C. UTA9108114C9  
Tel.:(449) 910-50-00 Ext. 106 y 107 Fax 104

### Orden De Compra

|   |  |  |  |            |     |
|---|--|--|--|------------|-----|
|   |  | Fecha  |  | Folio      | 628 |
| Área: DIRECCIÓN DE ADMINISTRACIÓN Y FINANZAS          |  | No. Depto: 47-06F                                  |  | 16/08/2022 |     |
| Proveedor: ABRAMEX FERRETEROS, S.A. DE C.V.           |  | Funcionario: LRI. REBECA INÉS RODRÍGUEZ BELTRÁN    |  |            |     |
| Dirección: AV. SIGLO XXI, PONIENTE, KM 1.2 NO. 300-G1 |  | Colonia: COMUNIDAD LOS NEGRITOS                    |  |            |     |
| Estado: AGUASCALIENTES, AGS.                          |  | País: MÉXICO                                       |  |            |     |
| Teléfono: 449-978-10-01                               |  | Banco:   |  |            |     |
| Fecha de Entrega: INMEDIATA                           |  | Condiciones de Pago: CRÉDITO                       |  |            |     |
| Vía:  |  | No. Requisición y/o Comparativo de Cotización: 628 |  |            |     |

| No. Partida | Cantidad | Unidad  | Descripción del Artículo  | Precio Unitario | Descuentos % | SUBTOTAL |
|-------------|----------|---------|---|-----------------|--------------|----------|
| 1           | 500      | PZA     | ABRAZADERA UÑA 12 500 ESLORA  | 1.50            |              | 750.00   |
| 2           | 500      | PZA     | ABRAZADERA TIPO UÑA 34" AU34 ESLORA                                 | 1.83            |              | 915.00   |
| 3           | 500      | PZA     | ABRAZADERA TIPO UÑA 1" AU1 DEFAULT                                  | 2.50            |              | 1,250.00 |
| 4           | 800      | PZA     | TAQUETE PARA TABLAROCA GKA 12 FISCHER                               | 0.95            |              | 760.00   |
| 5           | 50       | PZA     | CHUPON UNIVERSAL 4 OPCIONES EN 1 P-B9030 COFLEX                     | 19.34           |              | 967.00   |
| 6           | 10       | KG      | CLAVO PCONCRETO NEGRO 2" 38466 DEACERO                              | 70.53           |              | 705.30   |
| 7           | 10       | KG      | CLAVO CON CABEZA 1" C25 1241 DEACERO                                | 62.89           |              | 628.90   |
| 8           | 10       | KG      | CLAVO SIN CABEZA 1 12" CS38 DEACERO                                 | 62.89           |              | 628.90   |
| 9           | 5        | CAJA    | ARMELLA CERRADA 21X80 AC2180 SURTEK. C/150                          | 100.37          |              | 501.85   |
| 10          | 5        | CAJA    | ARMELLA CERRADA 23X100 AC23100 SURTEK. C/70                         | 91.64           |              | 458.20   |
| 11          | 5        | CAJA    | ARMELLA CERRADA 22X100 AC22100 SURTEK. C/70                         | 79.42           |              | 397.10   |
| 12          | 200      | PIEZA   | TOPE PUERTA CUÑA HULE PATORAR REDURO.                               | 5.79            |              | 1,158.00 |
| 13          | 50       | PIEZA   | GUARDAPOLVO 1 MT ALUMINIO NATURAL GUPO-100A 43030 HERMEX GUA 43030. | 32.87           |              | 1,643.50 |
| 14          | 10       | PIEZA   | ACC. TOPE MAGN 1057NS BLISTER COD.3178 TMPH 3178.                   | 108.19          |              | 1,081.90 |
| 15          | 125      | PAQUETE | PILA ALCALINA AA BLISTER ENERGIZER C/4 PZA E91BP-4 SURTEK.          | 64.6            |              | 8,075.00 |
| 16          | 60       | PAQUETE | PILA ALCALINA AAA BLISTER C4 ENERGIZER E92BP-4 SURTEK.              | 74.19           |              | 4,451.40 |
| 17          | 40       | PIEZA   | MASKING TAPE 18X50 TIPO 101 (34") 10118 3M MASKING.                 | 15.17           |              | 606.80   |
| 18          | 70       | PIEZA   | MASKING TAPE 24X50 TIPO 101 (1") 10124 3M MASKING.                  | 19.95           |              | 1,396.50 |
| 19          | 60       | PIEZA   | CINTA DE EMPAQUE 150MTS CANELA.                                     | 48.61           |              | 2,916.60 |
| 20          | 60       | PIEZA   | CINTA DE EMPAQUE 50MTS TRANSP TUK 231210 TUK.                       | 18.05           |              | 1,083.00 |
| 21          | 20       | PIEZA   | ENCENDEDOR PARA COCINA, 27 CM, 25130 PRETUL                         | 26.79           |              | 535.80   |
| 22          | 50       | CAJA    | GRAPA CLAVO PLANA BCA C20 PZA 8MM GPL-8B VOL 48278 VOLTECK C/20     | 5.95            |              | 297.50   |
| 23          | 10       | PIEZA   | CHA PVITRINA TRUPER CE-VI CV10 43535 HERMEX                         | 88.86           |              | 888.60   |
| 24          | 5        | PIEZA   | CHA PERFIL ANGOSTO CROMADA 5001MM PHILL                             | 1035.71         |              | 5,178.55 |
| 25          | 100      | PIEZA   | CG TAPON CACHUCHA 34" GALVANIZADO TCG34 MUELLER                     | 13.99           |              | 1,399.00 |
| 26          | 50       | PIEZA   | CG TAPON CACHUCHA 1" GALVANIZADO 511-405 MUELLER                    | 18.9            |              | 945.00   |
| 27          | 70       | PIEZA   | COPLER REFORZADO ACERO GALVANIZADO 12" 47550 FOSET                  | 9.41            |              | 658.70   |
| 28          | 70       | PIEZA   | CG TEE GALV. 12" MUELLER  | 13.76           |              | 963.20   |
| 29          | 10       | PIEZA   | VALV. DE ESFERA ROSCABLE DE LATON 550.13 URREA                      | 426.36          |              | 4,263.60 |
| 30          | 70       | PIEZA   | CG NIPLE GALV. 12 X 2" MUELLER                                      | 7.76            |              | 543.20   |
| 31          | 70       | PIEZA   | CONEXION PARA MANGUERA HEMBRA 12" CONHE12 ARDA                      | 13.8            |              | 966.00   |
| 32          | 30       | PIEZA   | CONECTOR BRONCE HEMBRA 12" 130370 SURTEK                            | 29.68           |              | 890.40   |
| 33          | 30       | PIEZA   | CONECTOR CLICK MACHO PARA RIEGO 130384 SURTEK                       | 5.06            |              | 151.80   |
| 34          | 50       | PIEZAS  | CONECTOR BRONCE MACHO 12" 130371 SURTEK.                            | 32.3            |              | 1,615.00 |



|    |     |        |   |         |  |           |
|----|-----|--------|---|---------|--|-----------|
| 35 | 120 | PIEZAS | PALANCA PWC BOTON LAT MET CROMADA PUSH PB6000 COFLEX - MED PB6000.      | 103.67  |  | 12,440.40 |
| 36 | 40  | PIEZAS | ASIENTO ESTANDAR, ALARGADO, ABIERTO URREA.                              | 312.9   |  | 12,516.00 |
| 37 | 40  | PIEZAS | VALV. ESFERA PVC PCEMENTAR 12" EPVC 12C FOS 49156 EPVC12C FOSET.        | 19.44   |  | 777.60    |
| 38 | 40  | PIEZAS | VALV. ESFERA PVC 34" EPVC34C CEMENTAR FOS 49157 EPVC34C FOSET.          | 29.66   |  | 1,186.40  |
| 39 | 40  | PIEZAS | VALV. ESFERA PVC PCEMENTAR 1" FOS 49158 EPVC1C FOSET                    | 50.11   |  | 2,004.40  |
| 40 | 50  | PIEZAS | VALV. DE ESFERA DE PVC, DE 1 1/4, PARA CEMENTAR PVCES114 49159 FOSET    | 66.47   |  | 3,323.50  |
| 41 | 2   | PIEZAS | LLAVE NARIZ 3/4 BRONCE CROSCA 4019.19 DICA                              | 90.82   |  | 181.64    |
| 42 | 2   | ROLLO  | 30 MTS TELA MOSCO 90 CM GALV.(R30MT) ANSA 37115 DEACERO                 | 1519.29 |  | 3,038.58  |
| 43 | 200 | PIEZAS | ESPUMA POLIURETANO 300ML 1030 PRESTO                                    | 122.88  |  | 24,576.00 |
| 44 | 100 | PIEZAS | KOLALOKA TUBO 2GR KOLALOKA  | 19.43   |  | 1,943.00  |
| 45 | 100 | PIEZAS | BROCA CONCRETO ZANCO RECTO 3/16 X 4 BCN3164 URREA                       | 12.23   |  | 1,223.00  |
| 46 | 100 | PIEZAS | BROCA CONCRETO ZANCO RECTO 1/4 X 4" BCN144 URREA                        | 12.23   |  | 1,223.00  |
| 47 | 100 | PIEZAS | BROCA CONCRETO ZANCO RECTO 5/16 X 4" BCN5164 URREA                      | 18.34   |  | 1,834.00  |
| 48 | 100 | PIEZAS | BROCA CONCRETO ZANCO RECTO 3/8" X 6" BCN386 URREA                       | 28.8    |  | 2,880.00  |
| 49 | 80  | PIEZAS | BROCA CONCRETO ZANCO 1/2 X 6" BCN126 URREA                              | 38.41   |  | 3,072.80  |
| 50 | 80  | PIEZA  | PIJA MULTIUSOS #6X12" (C/100)   | 11.35   |  | 908.00    |
| 51 | 80  | PIEZA  | PIJA MULTIUSOS #6X3/4" (C/100)  | 12.23   |  | 978.40    |
| 52 | 80  | PIEZA  | PIJA MULTIUSOS #8X1" (C/100)  | 19.21   |  | 1,536.80  |
| 53 | 8   | BOLSA  | TOR TAQUETE PLASTICO 3/16" (BOLSA) C100 ANK316 844158 ANKER             | 26.98   |  | 215.84    |
| 54 | 8   | BOLSA  | TOR TAQUETE PLASTICO 1/4" (BOLSA) C100 ANK14 845017 ANKER               | 33.49   |  | 267.92    |
| 55 | 5   | BOLSA  | TOR TAQUETE PLASTICO 5/16" (BOLSA) C100 ANK516 845018 ANKER             | 40.54   |  | 202.70    |
| 56 | 5   | BOLSA  | TOR. PHILLIPS 8X1.5" C100 PIJ-838 PIJ838 44345 FIERO                    | 25.79   |  | 128.95    |
| 57 | 5   | BOLSA  | TOR. PHILLIPS 8 X 1.75 (100 PZ) PIJ844 44346 FIERO                      | 32.73   |  | 163.65    |
| 58 | 3   | BOLSA  | TOR. PIJA MULTIUSOS 8X2" C100 PIJ-850 44347 FIERO                       | 34.72   |  | 104.16    |
| 59 | 100 | PIEZAS | CINTA TEFLON 12X12 MTS WT12120 003374 COFLEX                            | 6.65    |  | 665.00    |
| 60 | 10  | BOLSA  | CINCHO DE PLASTICO 165X2.5MM CON 100 PZS NATURAL 114202 SURTEK.         | 19.21   |  | 192.10    |
| 61 | 10  | BOLSA  | CINCHO DE PLASTICO 368X4.6MM CON 25 PZS BLANCO 114214 SURTEK            | 26.19   |  | 261.90    |
| 62 | 3   | BOLSA  | CINCHO DE PLASTICO C50 NATURAL 300X4.6MM 114212 SURTEK                  | 37.53   |  | 112.59    |
| 63 | 50  | PIEZAS | SOLDADURA PARA CAUTIN CARR. 113 GRS. ELEC. 60% ESTAÑO 40% PLOMO MONARCA | 202.6   |  | 10,130.00 |
| 64 | 100 | PIEZAS | PVC TAPON 2" KAN TEKNOLOGY  | 5.72    |  | 572.00    |
| 65 | 100 | PIEZAS | PVC CODO 45° X 2" CS4020 ARICAR   | 4.64    |  | 464.00    |
| 66 | 100 | PIEZAS | PVC CODO 90° X 2" CS9020 ARICAR   | 4.44    |  | 444.00    |
| 67 | 100 | PIEZAS | PVC CODO 45° X 4" CS4040 ARICAR   | 14.53   |  | 1,453.00  |
| 68 | 100 | PIEZAS | PVC CODO 90° X 4" CS9040 ARICAR   | 18.46   |  | 1,846.00  |
| 69 | 50  | PIEZAS | SIL PENS PEPE SILICON TRANS CART 280ML SSI8T36 PENNSYLVANIA             | 72.9    |  | 3,645.00  |
| 70 | 50  | PIEZAS | SIL PENS PEPE SILICON NEGRO CART 280ML SSI8N36 PENNSYLVANIA             | 72.9    |  | 3,645.00  |
| 71 | 50  | LTS    | ACIDO MURIATICO 1 LT. 008489 REDURO                                     | 17.99   |  | 899.50    |
| 72 | 50  | PIEZAS | CUELLO CERA EN CAJA CGUIA PB104 COFLEX                                  | 20.71   |  | 1,035.50  |
| 73 | 70  | PZA    | JUNTA SELLADORA SIN GUIA JUNTA-S 101 DEFAULT                            | 17.8    |  | 1,246.00  |
| 74 | 2   | PZA    | CADENA BOLITA NIQUELADA 3.2 MM 50MTS. REDURO                            | 352.44  |  | 704.88    |
| 75 | 15  | PZA    | ELECTRODO 6013 18 P.NARANJA 6013-18 INFRA                               | 77.68   |  | 1,165.20  |
| 76 | 500 | PZA    | CADENA BOLITA CONECTOR SEGURO PCADENA 3.2MM CO25102 REDURO              | 0.7     |  | 350.00    |
| 77 | 50  | PZA    | PASADOR 35L 2.65" LATON PHILLIPS 35L                                    | 49.09   |  | 2,454.50  |
| 78 | 20  | PZA    | VALV. ADMISION UNIVERSAL ANTIFUGAS PB-3090                              | 176.68  |  | 3,533.60  |
| 79 | 1   | CUBETA | RESISTOL 850 CUBETA 20 KG 85020 RESISTOL                                | 1572.92 |  | 1,572.92  |



|     |     |        |   |         |  |           |
|-----|-----|--------|---|---------|--|-----------|
| 80  | 20  | PIEZAS | CESPOL TRAMPA LAVABO-FREG. FLEXIBLE DE TF100 TF100 COFLEX                     | 144.43  |  | 2,888.60  |
| 81  | 200 | PIEZAS | CINTA TEFLON 34X12 MTS WT34120 COFLEX 003376 COFLEX                           | 9.53    |  | 1,906.00  |
| 82  | 40  | PIEZAS | JUNTA SELLADORA CON GUIA JUNTA-CG DEFAULT                                     | 21.86   |  | 874.40    |
| 83  | 20  | PIEZAS | JUEGO DE HERRAJES CLASICO PARA WC PS-A005 COFLEX                              | 122.91  |  | 2,458.20  |
| 84  | 20  | PIEZAS | LLAVE NARIZ 12 BRONCE CROSC. LMC01.13 URREA                                   | 93.89   |  | 1,877.80  |
| 85  | 50  | PIEZAS | MANGUERA ALIMENTADORA FREG. VINILO 55 CM 12 X 2" TUERCA METAL CVLG-D55 COFLEX | 60.87   |  | 3,043.50  |
| 86  | 50  | PIEZAS | MANGUERA ALIMENTADORA LAVABO VINILO 40 CM TUERCA METAL COFLEX CVLG-D40 COFLEX | 53.89   |  | 2,694.50  |
| 87  | 50  | PIEZAS | MANGUERA ALIMENTADORA PWC MED VINILO 12 X 78 35CM TUERCA LATON VSA35 COFLEX   | 70.22   |  | 3,511.00  |
| 88  | 20  | PIEZAS | CONTRACANASTA PFREG. DE ACERO INOX. PH100 COFLEX                              | 122.61  |  | 2,452.20  |
| 89  | 15  | PIEZAS | PEG. PPVC AZUL 12 HIDRAULICO WET BLUE 9602 PRESTO                             | 126.32  |  | 1,894.80  |
| 90  | 30  | PIEZAS | VALV. ANGULAR LATON 14 VTA 3401CV DICA  | 41.79   |  | 1,253.70  |
| 91  | 6   | PIEZAS | VÁLVULA ECONOMIZADORA HELVEX  | 2764.03 |  | 16,584.18 |
| 92  | 60  | PIEZAS | ASIENTO ALARGADO RIGIDO BLANCO MOD.96 VICAR                                   | 320.82  |  | 19,249.20 |
| 93  | 8   | PIEZAS | FLUXOMETRO PARA MIGITORIO HELVEX MANIJA WC                                    | 5693.21 |  | 45,545.68 |
| 94  | 6   | PIEZAS | FLUXOMETRO PARA MIGITORIO HELVEX MANIJA MING                                  | 5693.21 |  | 34,159.26 |
| 95  | 4   | PIEZAS | MEZC. PFREG. 8" CMAN. CRUCETA 318MC URREA                                     | 1391.31 |  | 5,565.24  |
| 96  | 6   | PIEZAS | MEZCLADORA DE LAVABO 4" URREA   | 1850.7  |  | 11,104.20 |
| 97  | 30  | PIEZAS | REPUESTO PARA FLUX ECOL. 4.8 LTS.   | 822.1   |  | 24,663.00 |
| 98  | 20  | PIEZAS | LIMPIADOR PVC 500 ML 937 PRESTO   | 64.76   |  | 1,295.20  |
| 99  | 35  | PIEZAS | SELLADOR PARA TUBERIA FRASCO 120GRS 51H PERMATEX                              | 65.96   |  | 2,308.60  |
| 100 | 40  | PIEZAS | FILTROS PARA MING.  | 942.99  |  | 37,719.60 |
| 101 | 100 | PIEZAS | COPLES PVC HID 2" CEMENTAR  | 14.97   |  | 1,497.00  |
| 102 | 100 | PIEZAS | CONECTOR PVC HID CUERDA INTERIOR 1.25"  | 10.41   |  | 1,041.00  |
| 103 | 100 | PIEZAS | CONECTOR PVC 2" CUERDA EXTERIOR   | 15.81   |  | 1,581.00  |
| 104 | 70  | PIEZAS | DISCO DE CORTE PIEDRA 4 12"x18"x78" CL377 AUSTROMEX                           | 26.42   |  | 1,849.40  |
| 105 | 20  | PIEZAS | MENSULA BLANCA 10X16" MER16B 44671 FIERO                                      | 67.94   |  | 1,358.80  |
| 106 | 12  | PIEZAS | MENSULA BLANCA REFORZADA 13X20" MER20B 44672 FIERO                            | 82.57   |  | 990.84    |
| 107 | 10  | PIEZAS | JUEGO 5 PUNTAS MONTADAS TIPO B APM5B URREA                                    | 269.69  |  | 2,696.90  |
| 108 | 20  | KG     | ALAMBRE RECOCIDO AR 1201 DEACERO  | 45.32   |  | 906.40    |
| 109 | 3   | CAJA   | PIJA CRUZ PTA DBROC #8X12" C/100  | 16.58   |  | 49.74     |
| 110 | 3   | CAJA   | PIJA CRUZ PTA DBROC #8X34" C/100  | 20.95   |  | 62.85     |
| 111 | 4   | PIEZAS | BARRETA DE UÑA 34"x75CMS BU75 SURTEK  | 130.05  |  | 520.20    |
| 112 | 4   | CAJA   | REMACHE C100, 316 X 18" 113410 SURTEK C/100                                   | 30.55   |  | 122.20    |
| 113 | 4   | CAJA   | REMACHE C100, 316 X 14" 113411 SURTEK C/100                                   | 33      |  | 132.00    |
| 114 | 4   | CAJA   | REMACHE C100, 316 X 38" 113412 SURTEK C/100                                   | 38.23   |  | 152.92    |
| 115 | 4   | CAJA   | REMACHE 316X12" C100 113413 SURTEK C/100                                      | 41.03   |  | 164.12    |
| 116 | 4   | CAJA   | REMACHE C50, 316 X 58" 113414 SURTEK C/50                                     | 20.95   |  | 83.80     |
| 117 | 4   | CAJA   | REMACHE C50, 316 X 34" 113415 SURTEK C/50                                     | 24.44   |  | 97.76     |
| 118 | 4   | CAJA   | REMACHE R52 532X18" C100 113406 SURTEK C/100                                  | 21.82   |  | 87.28     |
| 119 | 4   | CAJA   | REMACHE C100, 532 X 14" 113407 SURTEK C/100                                   | 21.82   |  | 87.28     |
| 120 | 4   | CAJA   | REMACHE C100, 532 X 38" 113408 SURTEK C/100                                   | 24.27   |  | 97.08     |
| 121 | 4   | CAJA   | REMACHE C100, 532 X 12" 113409 SURTEK C/100                                   | 26.19   |  | 104.76    |
| 122 | 4   | CAJA   | REMACHE C50, 14 X 14" 113418 SURTEK C/50                                      | 32.3    |  | 129.20    |
| 123 | 4   | CAJA   | REMACHE C50, 14 X 38" 113419 SURTEK C/50                                      | 34.04   |  | 136.16    |
| 124 | 4   | CAJA   | REMACHE 14 X 12" C50 113420 SUTEK SURTEK C/50                                 | 36.66   |  | 146.64    |



|     |     |        |  |         |          |
|-----|-----|--------|--|---------|----------|
| 125 | 50  | PIEZAS | CANALETA DE 1 VIA, 10 X 20 MM, CON ADHESIVO 46284 VOLTECK                | 24.55   | 1,227.50 |
| 126 | 30  | PIEZAS | SIL PENS DURETAN SELLADOR BLANCO 300ML PENNSYLVANIA SPO1B40 PENNSYLVANIA | 107.45  | 3,223.50 |
| 127 | 30  | PIEZAS | SIL PENS DURETAN SELLADOR NEGRO 300ML SPO1N40 PENNSYLVANIA               | 107.45  | 3,223.50 |
| 128 | 6   | PIEZAS | VALV. ANGULAR BRONCE 12"X12" IP100 COFLEX COFVAN COFLEX                  | 97.83   | 586.98   |
| 129 | 40  | PIEZAS | CESPOL POLIPROPILENO, FLEXIBLE DE BOTE PARA FREG. 1-12" 49371 FOSET      | 57.54   | 2,301.60 |
| 130 | 40  | PIEZAS | CESPOL FLEXIBLE DE BOTE CHICO PARA LAVABO DE 1 1/4" 49366 FOSET          | 48.61   | 1,944.40 |
| 131 | 10  | PIEZAS | DESPACHADOR DE ABS PARA PAPEL HIGIENICO URREA                            | 420.29  | 4,202.90 |
| 132 | 6   | PIEZAS | DESPACHADOR DE ACERO INOXIDABLE PARA PAPEL HIGIENICO URREA               | 1596.14 | 9,576.84 |
| 133 | 20  | PIEZAS | DESPACHADOR JABON AITANA BLANCO  | 222.44  | 4,448.80 |
| 134 | 20  | PIEZAS | ASPERSOR RAIN BIRD MOD. 3504 VIGA  | 238.02  | 4,760.40 |
| 135 | 250 | PIEZAS | PVCH CONECTOR EXT. 12" PVC-611 HIDRAULICO PVC611 45429 FOSET             | 2.05    | 512.50   |

**Forma de Pago**

|                                     |                     |          |
|-------------------------------------|---------------------|----------|
| <input type="checkbox"/>            | Revisión de Factura |          |
| <input type="checkbox"/>            | Anticipo            | _____ %  |
| <input checked="" type="checkbox"/> | Transferencia       | \$ _____ |



L.R.I. Ruth de Lira Mora  
Jefe de Adquisiciones



L.R.I. Rebeca Inés Rodríguez Beltrán  
Director de Admón y Finanzas

**Subtotal**  
**Nota de Crédito**  
**IVA**  
**ISN 2.5%**  
**Descuentos**  
**Ret ISR 10%**  
**Total**

|    |            |
|----|------------|
| \$ | 435,943.84 |
| \$ | 69,751.01  |
| \$ | 505,694.85 |





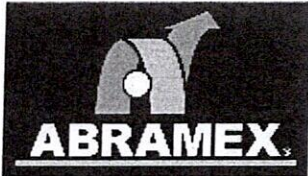

ABRAMEX FERRETEROS

AV. SIGLO XXI PONIENTE KM 1.2 300 INT G1 FRACC. LOC. LOS NEGRITOS
AGUASCALIENTES, AGUASCALIENTES
C.P. 20310 RFC:AFE0412167T0
TEL: 449 978-10-01
601 GENERAL DE LEY PERSONAS MORALES

P: 976/3128
FACTURA
F00165690

PEDIDO:
P00051475
NORMAL

1-1
COMON



B5E2F4E0-26B0-406C-A0D4-1340E6A78814
03:32:59 p.m.
FECHA DE EMISION: 2022-09-30T15:19:27
FECHA DE CERTIFICACION: 2022-09-30T15:33:12

Table with 2 columns: DATOS CLIENTE: UTA and DIRECCION DE ENTREGA:
UNIVERSIDAD TECNOLOGICA DE AGUASCALIENTES
BLVD. JUAN PABLO II 1302 EX HACIENDA LA CANTERA CP 20200
AGUASCALIENTES AGUASCALIENTES AGUASCALIENTES AGUASCALIENTES
R.F.C: UTA9108114C9 449 910 5000 EXT 104 ADQUISICIONES
BLVD. JUAN PABLO II 1302 EX HACIENDA LA CANTERA CP 20200
AGUASCALIENTES AGUASCALIENTES AGUASCALIENTES
PLAZO MAX 21 DIAS

USO DE CFDI: (G03) GASTOS EN GENERAL. CUENTA:
METODO DE PAGO: (PUE) PAGO EN UNA SOLA EXHIBICION
FORMA DE PAGO: (03) TRANSFERENCIA ELECTRONICA DE FONDOS

Main table with columns: CLAVE, CODIGO, CANTIDAD UNID., #CAJA, DESCRIPCION, PRECIO, PRECIO NETO ANTES DE IVA, IMPORTE. Contains 30 rows of product details.

CANTIDAD CON LETRA:
(DOSCIENTOS SESENTA Y SIETE MIL TRES PESOS 68/100)

LUGAR DE EXPEDICION: AGUASCALIENTES, AGUASCALIENTES

Summary table:
SUBTOTAL: 230,175.60
IVA: 36,828.08
TOTAL: 267,003.68

"EFECTOS FISCALES AL PAGO"

"ESTE DOCUMENTO ES UNA REPRESENTACION IMPRESA DE UN CFDI"

PRODUCTOS NEGADOS:

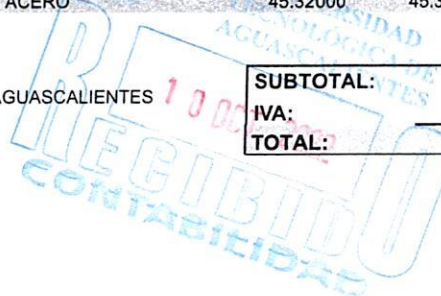

Juan Carlos Jimenez

30-09-22



SERIE DE CERTIFICADO DEL SAT:  
00001000000507237013

SELLO DIGITAL DEL CFDI:

DsJcXkhVMbSjYyAj8rSx5QaZoYaY/Wsd7GzfU2BXXOUx7omtF11aW378BNwSejku5InyxG7+riQ7Cu2eaylYaDb0d0BtyDNol53nllWmyNEAyuTmVBN5vNDIq3Kmb9ax01s3a8rRy  
bp87/Nxc7/28/FHqV136NihLvTCzAYvGQa755zO3owvFjCVFp1HnwOAnE8OgO5mq1gkExRzxDShy4KfzjHpO6/1YrRsHdn+TwTYkaiwz6dOdn36XCsvLym2WIF416qCHpziMPPr  
wZvvd+ZtzoM6nprnc/dr08RJU5+3939fs73+bbRw9Xoy5C0KaxSJ7Uo0X1FZQ==

SELLO DEL SAT:

OcX6aDiNWVE3YT5Wpn52pXLmG6/2LThEdacXDJQ6WYQSMB27Fvb1mIfA3m7R5X8X1luPCAJTg5HUSWeQ+qbe8CB0w/vEWGtGrLb4GH6kQGbt9I7I22E+z2WKKcRa0oQgz  
UmkuOPBZV8ZVzKHBRdR3ptd/4L27Id4FkJOfuX9etRQLjlvmm6D4C0XZfYR/gtY4nKAzskfsBOQ5+j3E0mrXBmpX+2iKFc1oxeb9w9vCTAM/3GhdOkHeBbsO2HKSv/YSHYzmKgW  
qECz8/nYQBw23bOuY19D1zGI+zvtxplEhZnT5NQmDfZWWpUCL2zFu0kC1g2a6tjyzgkxL3BgLQ==

CADENA ORIGINAL DEL COMPLEMENTO DE CERTIFICACION DIGITAL DEL SAT:

||1.1|B5E2F4E0-26B0-403C-A0D4-1340E8A78814|2022-09-30T15:33:12|DsJcXkhVMbSjYyAj8rSx5QaZoYaY/Wsd7GzfU2BXXOUx7omtF11aW378BNwSejku5InyxG7  
+riQ7Cu2eaylYaDb0d0BtyDNol53nllWmyNEAyuTmVBN5vNDIq3Kmb9ax01s3a8rRybp87/Nxc7/28/FHqV136NihLvTCzAYvGQa755zO3owvFjCVFp1HnwOAnE8OgO5mq1gkExRzxD  
SQhy4KfzjHpO6/1YrRsHdn+TwTYkaiwz6dOdn36XCsvLym2WIF416qCHpziMPPr1wZvvd+ZtzoM6nprnc/dr08RJU5+3939fs73+bbRw9Xoy5C0KaxSJ7Uo0X1FZQ==  
00001000000507237013||

AGUASCALIENTES, AGS., 30 DE Octubre DEL 2022 BUENO POR \$ 267003.68  
DEBO(EMOS) Y PAGARE(MOS) INCONDICIONALMENTE A LA ORDEN DE ABRAMEX FERRETEROS, S.A. DE C.V. EN LA CIUDAD DE AGUASCALIENTES, AGS., EL DIA  
30/09/2022 LA CANTIDAD DE ( DOSCIENTOS SESENTA Y SIETE MIL TRES PESOS 68/100 MN), VALOR DE LAS MERCANCIAS Y/O SERVICIOS RECIBIDOS A MI (NUESTRA)  
ENTERA SATISFACCION. SI NO FUERA PUNTUALMENTE Y TOTALMENTE PAGADO EL VALOR QUE ESTE DOCUMENTO EXPRESA, PAGARE(MOS) ADEMÁS TODA CLASE  
DE GASTOS DE COBRO E INTERESES A RAZÓN DEL 8% MENSUAL. ESTE PAGARÉ ES MERCANTIL Y ESTÁ REGIDO POR LA LEY GENERAL DE TÍTULOS Y OPERACIONES  
DE CRÉDITO EN SU ART. 173 PARTE FINAL Y ARTÍCULOS CORRELATIVOS POR NO SER PAGARÉ DOMICILIADO, PARA LO CUAL AMBAS PARTES CONVIENEN EN QUE NO  
HAY NECESIDAD DE PROTESTA.  
LA FIRMA EN CUALQUIER PARTE DE ESTE DOCUMENTO SE CONSIDERA LA ACEPTACIÓN DEL MISMO.  
NOMBRE: UNIVERSIDAD TECNOLÓGICA DE AGUASCALIENTES  
DOMICILIO: BLVD. JUAN PABLO II 1302 EX HACIENDA LA CANTERA  
CP.20200 AGUASCALIENTES, AGUASCALIENTES, AGUASCALIENTES

F00165690

FIRMA DE ACEPTACIÓN

Yo Juan Carlos Jimenez V. siendo mi  
puesto JEFE MTO.; he recibido a mi  
entera satisfacción los bienes solicitados en la  
requisición No. 628  
Fecha 30-09-22 Firma

UNIVERSIDAD  
TECNOLÓGICA DE  
AGUASCALIENTES  
10 OCT. 2022  
RECIBIDO  
CONTABILIDAD

UNIVERSIDAD  
TECNOLÓGICA  
DE AGUASCALIENTES  
30 SEP. 2022  
RECIBIDO  
ALMACÉN

Juan Carlos Jimenez V.  
NOMBRE

30-09-22  
FECHA