

Scanned

P-909

OC 3724  
3714



### REQUISICIÓN DE COMPRAS

|                      |                                      |                       |                        |
|----------------------|--------------------------------------|-----------------------|------------------------|
| 1. Área Requiriente: | Coordinación de Cultura              | 2. Fecha Emisión      | 07-ago-23              |
|                      |                                      | 3. COG                | 4. Folio Adquisiciones |
| 5. Unidad Ejecutora: | Dirección de Extensión Universitaria | 27101                 | 873                    |
|                      |                                      | 6. Clave Presupuestal |                        |

| 7. Partida | 8. Cantidad | 9. Unidad | 10. Descripción   |
|------------|-------------|-----------|---|
| 1          | 8           | PZAS      | Vestuario completo de Huapango Tamaulipeco para dama      |
| 2          | 8           | PZAS      | Vestuario completo de Nayarit para dama                   |
| 3          | 8           | PZAS      | Vestuario completo típico de chihuahua para dama          |
| 4          | 8           | PZAS      | Vestuario completo de Huapango Tamaulipeco para caballero |
| 5          | 8           | PZAS      | Vestuario completo de Nayarit para caballero              |
| 6          | 8           | PZAS      | Vestuario completo típico de chihuahua para caballero     |
| 7          | 8           | PZAS      | Par de botines negros de danza para dama ✓                |
| 8          | 8           | PZAS      | Par de botines negros de danza para caballero ✓           |
| 9          | 8           | PZAS      | Par de botines blancos de danza para dama ✓               |
| 10         | 8           | PZAS      | Zapatilla de mujer blanca ✓                               |
| 11         | 8           | PZAS      | Zapatilla de mujer negro ✓                                |
| 12         | 8           | PZAS      | Huarache de caballero ✓                                   |

\$164,812.80

Adecuación  
27101 = Φ ext.  
33101 = 338,593.56  
33101 - 165,000. - > DAE  
27101 + 165,000. - ext  
Póliza 2023

|                    |                               |       |
|--------------------|-------------------------------|-------|
| 11. Justificación: | 12. Fuente de Financiamiento: | 14-16 |
|--------------------|-------------------------------|-------|

Material solicitado para el taller de Danza Folclórica

|   |   |   |                               |
|---|---|---|-------------------------------|
| 13. Área Requiriente  | 14. Aprueba titular de la Unidad Ejecutora                        | 15. Validación y Alineación Programática                                  | 16. Autorizaciones Especiales |
|   |   |   |                               |
| Lic. Pablo Avilés Palomino<br>Coordinador de Cultura        | Lic. Edgar Cisneros Medina<br>Director de Extensión Universitaria | Lic. Paola Angélica Valdes Cordova<br>Jefe de Departamento de Presupuesto | Nombre y Puesto               |
| 17. Encargado de Despacho del Departamento de Adquisiciones | 18. Vo.Bo. Directora de Administración y Finanzas                 | 19. Vo.Bo. Rector   |                               |
|   |   |   |                               |
| Lic. Amanda Miroslava Herrera de Luna                       | Lic. Lourdes Meshyeli Martínez Luévano                            | Dr. Jesús Armando López Velarde Campa                                     |                               |





# Universidad Tecnológica De Aguascalientes

Bldv. Juan Pablo II No.1302, Fracc. Exhacienda la Cantera  
Aguascalientes, Ags. C.P. 20200 A.P. 637  
R.F.C. UTAS9108114C9  
Tel.:(449) 910-50-00 Ext. 106 y 107 Fax 104

## Orden De Compra

|                   |   |  |                            |                |     |
|-------------------|---|--|----------------------------|----------------|-----|
|                   |   | Fecha  |                            | Folio          | 873 |
|                   |   | 01/09/2023                                     |                            | Cta. Contable: |     |
| Área:             | DIRECCIÓN DE EXTENSIÓN UNIVERSITARIA (COORD. CULTURA) | No. Depto:                                     | 47-07G                     |                |     |
| Proveedor:        | ANDRÉS LAVARIEGA ORTIZ                                | Funcionario:                                   | LIC. EDGAR CISNEROS MEDINA |                |     |
| Dirección:        | MONTE BLANCO NO. 703                                  | Colonia:                                       | VILLAS DE SAN NICOLÁS      |                |     |
| Estado:           | AGUASCALIENTES, AGS.                                  | País:  | MÉXICO                     |                |     |
| Teléfono:         | 449-110-16-63   | Banco:   |                            |                |     |
| Fecha de Entrega: | INMEDIATA   | Condiciones de Pago:                           | CRÉDITO                    |                |     |
| Vía:              |   | No. Requisición y/o Comparativo de Cotización: | 873                        |                |     |

| No. Partida | Cantidad | Unidad | Descripción del Artículo                                  | Precio Unitario | Descuentos % | SUBTOTAL     |
|-------------|----------|--------|---|-----------------|--------------|--------------|
| 1           | 8        | PZA    | VESTUARIO COMPLETO DE HUAPANGO TAMAULIPECO PARA DAMA      | \$ 2,500.00     |              | \$ 20,000.00 |
| 2           | 8        | PZA    | VESTUARIO COMPLETO DE NAYARIT PARA DAMA                   | \$ 2,200.00     |              | \$ 17,600.00 |
| 3           | 8        | PZA    | VESTUARIO COMPLETO TÍPICO DE CHIHUAHUA PARA DAMA          | \$ 1,900.00     |              | \$ 15,200.00 |
| 4           | 8        | PAQ    | VESTUARIO COMPLETO DE HUAPANGO TAMAULIPECO PARA CABALLERO | \$ 2,700.00     |              | \$ 21,600.00 |
| 5           | 8        | PAQ    | VESTUARIO COMPLETO DE NAYARIT PARA CABALLERO              | \$ 1,800.00     |              | \$ 14,400.00 |
| 6           | 8        | PAQ    | VESTUARIO COMPLETO TÍPICO DE CHIHUAHUA PARA CABALLERO     | \$ 3,000.00     |              | \$ 24,000.00 |
| 7           | 8        | PARES  | BOTINES NEGROS DE DANZA PARA DAMA                         | \$ 780.00       |              | \$ 6,240.00  |
| 8           | 8        | PARES  | BOTINES NEGROS DE DANZA PARA CABALLERO                    | \$ 640.00       |              | \$ 5,120.00  |
| 9           | 8        | PARES  | BOTINES BLANCOS DE DANZA PARA DAMA                        | \$ 780.00       |              | \$ 6,240.00  |
| 10          | 8        | PARES  | ZAPATILLA BLANCA  | \$ 520.00       |              | \$ 4,160.00  |
| 11          | 8        | PARES  | ZAPATILLA NEGRA   | \$ 520.00       |              | \$ 4,160.00  |
| 12          | 8        | PARES  | HUARACHE PARA CABALLERO                                   | \$ 420.00       |              | \$ 3,360.00  |

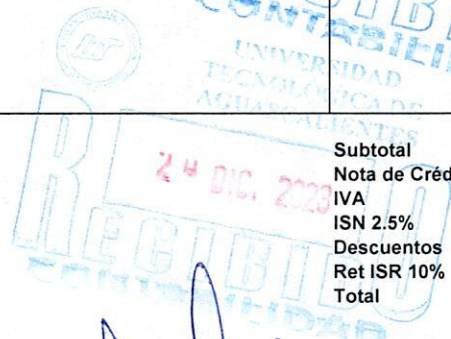

### Forma de Pago

Revisión de Factura  
 Anticipo \_\_\_\_\_ %  
 Transferencia \$ \_\_\_\_\_

Subtotal  
 Nota de Crédito  
 IVA  
 ISN 2.5%  
 Descuentos  
 Ret ISR 10%  
 Total

|    |            |
|----|------------|
| \$ | 142,080.00 |
| \$ | 22,732.80  |
| \$ | 164,812.80 |

Lic. Amanda Miroslava Herrera de Luna  
Jefe de Adquisiciones

Lic. Lourdes Nashyeli Martínez Luévano  
Director de Admón y Finanzas



**RFC emisor:** LAOA7102034C3  
**Nombre emisor:** ANDRES LAVARIEGA ORTIZ  
**RFC receptor:** UTA9108114C9  
**Nombre receptor:** UNIVERSIDAD TECNOLOGICA DE AGUASCALIENTES  
**Código postal del receptor:** 20200  
**Régimen fiscal receptor:** Personas Morales con Fines no Lucrativos  
**Uso CFDI:** Sin efectos fiscales.

**Folio fiscal:** 9394A5B7-184B-42BE-A381-A32D8011D841  
**No. de serie del CSD:** 00001000000702367650  
**Código postal, fecha y hora de emisión:** 20115 2023-09-25 11:22:27  
**Efecto de comprobante:** Ingreso  
**Régimen fiscal:** Régimen Simplificado de Confianza  
**Exportación:** No aplica

**Conceptos**

| Clave del producto y/o servicio | No. Identificación  | Cantidad                        | Clave de unidad | Unidad | Valor unitario  | Importe     | Descuento   |                    | Objeto impuesto        |                |
|---------------------------------|---|---------------------------------|-----------------|--------|-----------------|-------------|-------------|--------------------|------------------------|----------------|
| 53101904                        |   | 4.00                            | H87             | Pieza  | 2,527.23        | 10,108.92   |             |                    | Si objeto de impuesto. |                |
| <b>Descripción</b>              | VESTUARIO COMPLETO DE HUAPANGO TAMAULIPECO PARA DAMA      |                                 |                 |        | <b>Impuesto</b> | <b>Tipo</b> | <b>Base</b> | <b>Tipo Factor</b> | <b>Tasa o Cuota</b>    | <b>Importe</b> |
|                                 |   |                                 |                 |        | IVA             | Traslado    | 10,108.92   | Tasa               | 16.00%                 | 1,617.43       |
|                                 |   |                                 |                 |        | ISR             | Retención   | 10,108.92   | Tasa               | 1.25%                  | 126.36         |
| <b>Número de pedimento</b>      |   | <b>Número de cuenta predial</b> |                 |        |                 |             |             |                    |                        |                |
| 53101904                        |   | 4.00                            | H87             | Pieza  | 2,223.97        | 8,895.88    |             |                    | Si objeto de impuesto. |                |
| <b>Descripción</b>              | VESTUARIO COMPLETO DE NAYARIT PARA DAMA                   |                                 |                 |        | <b>Impuesto</b> | <b>Tipo</b> | <b>Base</b> | <b>Tipo Factor</b> | <b>Tasa o Cuota</b>    | <b>Importe</b> |
|                                 |   |                                 |                 |        | IVA             | Traslado    | 8,895.88    | Tasa               | 16.00%                 | 1,423.34       |
|                                 |   |                                 |                 |        | ISR             | Retención   | 8,895.88    | Tasa               | 1.25%                  | 111.20         |
| <b>Número de pedimento</b>      |   | <b>Número de cuenta predial</b> |                 |        |                 |             |             |                    |                        |                |
| 53101904                        |   | 4.0                             | H87             | Pieza  | 1,920.70        | 7,682.80    |             |                    | Si objeto de impuesto. |                |
| <b>Descripción</b>              | VESTUARIO COMPLETO TIPICO DE CHUHUAHUA PARA DAMA          |                                 |                 |        | <b>Impuesto</b> | <b>Tipo</b> | <b>Base</b> | <b>Tipo Factor</b> | <b>Tasa o Cuota</b>    | <b>Importe</b> |
|                                 |   |                                 |                 |        | IVA             | Traslado    | 7,682.80    | Tasa               | 16.00%                 | 1,229.25       |
|                                 |   |                                 |                 |        | ISR             | Retención   | 7,682.80    | Tasa               | 1.25%                  | 96.04          |
| <b>Número de pedimento</b>      |   | <b>Número de cuenta predial</b> |                 |        |                 |             |             |                    |                        |                |
| 53101902                        |   | 4.00                            | H87             | Pieza  | 2,729.41        | 10,917.64   |             |                    | Si objeto de impuesto. |                |
| <b>Descripción</b>              | VESTUARIO COMPLETO DE HUAPANGO TAMAULIPECO PARA CABALLERO |                                 |                 |        | <b>Impuesto</b> | <b>Tipo</b> | <b>Base</b> | <b>Tipo Factor</b> | <b>Tasa o Cuota</b>    | <b>Importe</b> |
|                                 |   |                                 |                 |        | IVA             | Traslado    | 10,917.64   | Tasa               | 16.00%                 | 1,746.82       |
|                                 |   |                                 |                 |        | ISR             | Retención   | 10,917.64   | Tasa               | 1.25%                  | 136.47         |
| <b>Número de pedimento</b>      |   | <b>Número de cuenta predial</b> |                 |        |                 |             |             |                    |                        |                |
| 53101902                        |   | 4.00                            | H87             | Pieza  | 1,819.61        | 7,278.44    |             |                    | Si objeto de impuesto. |                |
| <b>Descripción</b>              | VESTUARIO COMPLETO DE NAYARIT PARA CABALLERO              |                                 |                 |        | <b>Impuesto</b> | <b>Tipo</b> | <b>Base</b> | <b>Tipo Factor</b> | <b>Tasa o Cuota</b>    | <b>Importe</b> |
|                                 |   |                                 |                 |        | IVA             | Traslado    | 7,278.44    | Tasa               | 16.00%                 | 1,164.55       |
|                                 |   |                                 |                 |        | ISR             | Retención   | 7,278.44    | Tasa               | 1.25%                  | 90.98          |
| <b>Número de pedimento</b>      |   | <b>Número de cuenta predial</b> |                 |        |                 |             |             |                    |                        |                |
| 53101902                        |   | 4.00                            | H87             | Pieza  | 3,032.68        | 12,130.72   |             |                    | Si objeto de impuesto. |                |
| <b>Descripción</b>              | VESTUARIO COMPLETO TIPICO DE CHIHUAHUA PARA CABALLERO     |                                 |                 |        | <b>Impuesto</b> | <b>Tipo</b> | <b>Base</b> | <b>Tipo Factor</b> | <b>Tasa o Cuota</b>    | <b>Importe</b> |
|                                 |   |                                 |                 |        | IVA             | Traslado    | 12,130.72   | Tasa               | 16.00%                 | 1,940.92       |
|                                 |   |                                 |                 |        | ISR             | Retención   | 12,130.72   | Tasa               | 1.25%                  | 151.63         |
| <b>Número de pedimento</b>      |   | <b>Número de cuenta predial</b> |                 |        |                 |             |             |                    |                        |                |
| 53111502                        |   | 4.00                            | PR              | Par    | 788.5           | 3,154.00    |             |                    | Si objeto de impuesto. |                |
| <b>Descripción</b>              | BOTINES NEGROS DE DANZA PARA DAMA                         |                                 |                 |        | <b>Impuesto</b> | <b>Tipo</b> | <b>Base</b> | <b>Tipo Factor</b> | <b>Tasa o Cuota</b>    | <b>Importe</b> |
|                                 |   |                                 |                 |        | IVA             | Traslado    | 3,154.00    | Tasa               | 16.00%                 | 504.64         |
|                                 |   |                                 |                 |        | ISR             | Retención   | 3,154.00    | Tasa               | 1.25%                  | 39.43          |
| <b>Número de pedimento</b>      |   | <b>Número de cuenta predial</b> |                 |        |                 |             |             |                    |                        |                |
| 53111501                        |   | 4.00                            | PR              | Par    | 646.97          | 2,587.88    |             |                    | Si objeto de impuesto. |                |
| <b>Descripción</b>              | BOTINES NEGROS DE DANZA PARA CABALLERO                    |                                 |                 |        | <b>Impuesto</b> | <b>Tipo</b> | <b>Base</b> | <b>Tipo Factor</b> | <b>Tasa o Cuota</b>    | <b>Importe</b> |
|                                 |   |                                 |                 |        | IVA             | Traslado    | 2,587.88    | Tasa               | 16.00%                 | 414.06         |
|                                 |   |                                 |                 |        | ISR             | Retención   | 2,587.88    | Tasa               | 1.25%                  | 32.35          |
| <b>Número de pedimento</b>      |   | <b>Número de cuenta predial</b> |                 |        |                 |             |             |                    |                        |                |
| 53111502                        |   | 4.00                            | PR              | Par    | 788.5           | 3,154.00    |             |                    | Si objeto de impuesto. |                |
| <b>Descripción</b>              | BOTINES BLANCOS DE DANZA PARA DAMA                        |                                 |                 |        | <b>Impuesto</b> | <b>Tipo</b> | <b>Base</b> | <b>Tipo Factor</b> | <b>Tasa o Cuota</b>    | <b>Importe</b> |
|                                 |   |                                 |                 |        | IVA             | Traslado    | 3,154.00    | Tasa               | 16.00%                 | 504.64         |
|                                 |   |                                 |                 |        | ISR             | Retención   | 3,154.00    | Tasa               | 1.25%                  | 39.43          |

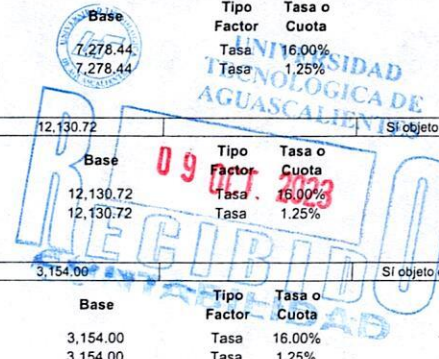



RFC emisor: LAOA7102034C3

Folio fiscal:

9394A5B7-184B-42BE-A381-A32D8011D841

| Clave del producto y/o servicio | No. identificación      | Cantidad                 | Clave de unidad | Unidad | Valor unitario | Importe   | Descuento |             | Objeto impuesto        |         |
|---------------------------------|-------------------------|--------------------------|-----------------|--------|----------------|-----------|-----------|-------------|------------------------|---------|
| Número de pedimento             |                         | Número de cuenta predial |                 |        |                |           |           |             |                        |         |
| 53111600                        |                         | 4.00                     | PR              | Par    | 525.66         | 2,102.64  |           |             | Si objeto de impuesto. |         |
| Descripción                     | ZAPATILLA BLANCA        |                          |                 |        | Impuesto       | Tipo      | Base      | Tipo Factor | Tasa o Cuota           | Importe |
|                                 |                         |                          |                 |        | IVA            | Traslado  | 2,102.64  | Tasa        | 16.00%                 | 336.42  |
|                                 |                         |                          |                 |        | ISR            | Retención | 2,102.64  | Tasa        | 1.25%                  | 26.28   |
| Número de pedimento             |                         | Número de cuenta predial |                 |        |                |           |           |             |                        |         |
| 53111600                        |                         | 4.00                     | PR              | Par    | 525.66         | 2,102.64  |           |             | Si objeto de impuesto. |         |
| Descripción                     | ZAPATILLA NEGRA         |                          |                 |        | Impuesto       | Tipo      | Base      | Tipo Factor | Tasa o Cuota           | Importe |
|                                 |                         |                          |                 |        | IVA            | Traslado  | 2,102.64  | Tasa        | 16.00%                 | 336.42  |
|                                 |                         |                          |                 |        | ISR            | Retención | 2,102.64  | Tasa        | 1.25%                  | 26.28   |
| Número de pedimento             |                         | Número de cuenta predial |                 |        |                |           |           |             |                        |         |
| 53111601                        |                         | 4.00                     | PR              | Par    | 424.58         | 1,698.32  |           |             | Si objeto de impuesto. |         |
| Descripción                     | HUARACHE PARA CABALLERO |                          |                 |        | Impuesto       | Tipo      | Base      | Tipo Factor | Tasa o Cuota           | Importe |
|                                 |                         |                          |                 |        | IVA            | Traslado  | 1,698.32  | Tasa        | 16.00%                 | 271.73  |
|                                 |                         |                          |                 |        | ISR            | Retención | 1,698.32  | Tasa        | 1.25%                  | 21.23   |
| Número de pedimento             |                         | Número de cuenta predial |                 |        |                |           |           |             |                        |         |

Moneda: Peso Mexicano  
 Forma de pago: Transferencia electrónica de fondos (incluye SPEI)  
 Método de pago: Pago en una sola exhibición

Subtotal \$ 71,813.88  
 Impuestos trasladados IVA 16.00% \$ 11,490.22  
 Impuestos retenidos ISR \$ 897.68  
**Total \$ 82,406.42**

Sello digital del CFDI:

OsvNLrca0de1PrbIV4PIRyijlcjw+etZgWkHn4+eOIEtwIR6erARuph+BflwDCs6Z5Rlvp4oWvFm4HCddx/2DivNNPvPOMITo4u+yQ+aj/EMTE1ytYFTJZU79gGy1MJ0zXnroX82zLRJlzby3Ye1XY7/LU3YTGK184BFXys1CGQx3DOEHGFz49+fSMsn9ZPZ0zLO3BLU8nzVevrOR4Mws0a1+W20T3Sjcm2SZO6cUIW8ryuLLY8Jo4y+bevX3x0J77+Hxy7ug5g20HHTdxAvHRJ/wq0b5bvXqRaJZm+NHE9YBIInoBc2z8DC/F0YgwrZZj7YbZfL+SB5nSWzSjaQ==

Sello digital del SAT:

N1LL+GWNPMfkn/Qdg4TbhYgO4+cbr2r8ouZJUdrRRExqFE9vsdf5m+yJGXirRE5a1z+cZzM6z3LMZHnsmelvtLANnI5wXC6NCh8cU4nqKIVUyR+GvAPz9ZpCwFG1V4PjyvdJMfr230JX/KedBC3rqnJAuv4kV/rhZXE0WePnmO6a8v76ReqCwPUwXPwEalqzpuaNyIb9gQILX8WZ/aTaekhXWqJGQvovNoMNoUtsb6gDjcB9s7MJ1OAWfyAhRiBEX7GEReu4y1k2c5D7QbaeeAdfT0dfmBVKjicYs1qb5/CK8fakzvaL/2ndzX1P10KAGKM1RSGWJDL6wQZLA==

Cadena Original del complemento de certificación digital del SAT:

||1.1|9394A5B7-184B-42BE-A381-A32D8011D841|2023-09-25T11:22:42|SAT970701NN3|OsvNLrca0de1PrbIV4PIRyijlcjw+etZgWkHn4+eOIEtwIR6erARuph+BflwDCs6Z5Rlvp4oWvFm4HCddx/2DivNNPvPOMITo4u+yQ+aj/EMTE1ytYFTJZU79gGy1MJ0zXnroX82zLRJlzby3Ye1XY7/LU3YTGK184BFXys1CGQx3DOEHGFz49+fSMsn9ZPZ0zLO3BLU8nzVevrOR4Mws0a1+W20T3Sjcm2SZO6cUIW8ryuLLY8Jo4y+bevX3x0J77+Hxy7ug5g20HHTdxAvHRJ/wq0b5bvXqRaJZm+NHE9YBIInoBc2z8DC/F0YgwrZZj7YbZfL+SB5nSWzSjaQ==|00001000000504465028||

RFC del proveedor de certificación: SAT970701NN3

Fecha y hora de certificación: 2023-09-25 11:22:42

No. de serie del certificado SAT 00001000000504465028



*[Handwritten signature]*

Yo Jessie Urzua siendo mi puesto Coord. Cultura recibido a mi entera satisfacción los bienes solicitados en la requisición No. 873  
 Fecha 25/sep Firma *[Signature]*



**RFC emisor:** LAOA7102034C3  
**Nombre emisor:** ANDRES LAVARIEGA ORTIZ  
**RFC receptor:** UTA9108114C9  
**Nombre receptor:** UNIVERSIDAD TECNOLOGICA DE AGUASCALIENTES  
**Código postal del receptor:** 20200  
**Régimen fiscal receptor:** Personas Morales con Fines no Lucrativos  
**Uso CFDI:** Sin efectos fiscales.

**Folio fiscal:** 3A7FC952-B942-4F53-A632-3CD95CEFAF42  
**No. de serie del CSD:** 00001000000702367650  
**Código postal, fecha y hora de emisión:** 20115 2023-12-11 09:59:54  
**Efecto de comprobante:** Ingreso  
**Régimen fiscal:** Régimen Simplificado de Confianza  
**Exportación:** No aplica

### Conceptos

| Clave del producto y/o servicio | No. identificación  | Cantidad                        | Clave de unidad | Unidad | Valor unitario  | Importe     | Descuento   |                    | Objeto impuesto        |                |
|---------------------------------|---|---------------------------------|-----------------|--------|-----------------|-------------|-------------|--------------------|------------------------|----------------|
| 53101904                        |   | 4.00                            | H87             | Pieza  | 2,527.23        | 10,108.92   |             |                    | Si objeto de impuesto. |                |
| <b>Descripción</b>              | VESTUARIO COMPLETO DE HUAPANGO TAMAULIPECO PARA DAMA      |                                 |                 |        | <b>Impuesto</b> | <b>Tipo</b> | <b>Base</b> | <b>Tipo Factor</b> | <b>Tasa o Cuota</b>    | <b>Importe</b> |
|                                 |   |                                 |                 |        | IVA             | Traslado    | 10,108.92   | Tasa               | 16.00%                 | 1,617.43       |
|                                 |   |                                 |                 |        | ISR             | Retención   | 10,108.92   | Tasa               | 1.25%                  | 126.36         |
| <b>Número de pedimento</b>      |   | <b>Número de cuenta predial</b> |                 |        |                 |             |             |                    |                        |                |
| 53101904                        |   | 4.00                            | H87             | Pieza  | 2,223.97        | 8,895.88    |             |                    | Si objeto de impuesto. |                |
| <b>Descripción</b>              | VESTUARIO COMPLETO DE NAYARIT PARA DAMA                   |                                 |                 |        | <b>Impuesto</b> | <b>Tipo</b> | <b>Base</b> | <b>Tipo Factor</b> | <b>Tasa o Cuota</b>    | <b>Importe</b> |
|                                 |   |                                 |                 |        | IVA             | Traslado    | 8,895.88    | Tasa               | 16.00%                 | 1,423.34       |
|                                 |   |                                 |                 |        | ISR             | Retención   | 8,895.88    | Tasa               | 1.25%                  | 111.20         |
| <b>Número de pedimento</b>      |   | <b>Número de cuenta predial</b> |                 |        |                 |             |             |                    |                        |                |
| 53101904                        |   | 4.00                            | H87             | Pieza  | 1,920.70        | 7,682.80    |             |                    | Si objeto de impuesto. |                |
| <b>Descripción</b>              | VESTUARIO COMPLETO TIPICO DE CHIHUAHUA PARA DAMA          |                                 |                 |        | <b>Impuesto</b> | <b>Tipo</b> | <b>Base</b> | <b>Tipo Factor</b> | <b>Tasa o Cuota</b>    | <b>Importe</b> |
|                                 |   |                                 |                 |        | IVA             | Traslado    | 7,682.80    | Tasa               | 16.00%                 | 1,229.25       |
|                                 |   |                                 |                 |        | ISR             | Retención   | 7,682.80    | Tasa               | 1.25%                  | 96.04          |
| <b>Número de pedimento</b>      |   | <b>Número de cuenta predial</b> |                 |        |                 |             |             |                    |                        |                |
| 53101902                        |   | 4.00                            | H87             | Pieza  | 2,729.41        | 10,917.64   |             |                    | Si objeto de impuesto. |                |
| <b>Descripción</b>              | VESTUARIO COMPLETO DE HUAPANGO TAMAULIPECO PARA CABALLERO |                                 |                 |        | <b>Impuesto</b> | <b>Tipo</b> | <b>Base</b> | <b>Tipo Factor</b> | <b>Tasa o Cuota</b>    | <b>Importe</b> |
|                                 |   |                                 |                 |        | IVA             | Traslado    | 10,917.64   | Tasa               | 16.00%                 | 1,746.82       |
|                                 |   |                                 |                 |        | ISR             | Retención   | 10,917.64   | Tasa               | 1.25%                  | 136.47         |
| <b>Número de pedimento</b>      |   | <b>Número de cuenta predial</b> |                 |        |                 |             |             |                    |                        |                |
| 53101902                        |   | 4.00                            | H87             | Pieza  | 1,819.61        | 7,278.44    |             |                    | Si objeto de impuesto. |                |
| <b>Descripción</b>              | VESTUARIO COMPLETO DE NAYARIT PARA CABALLERO              |                                 |                 |        | <b>Impuesto</b> | <b>Tipo</b> | <b>Base</b> | <b>Tipo Factor</b> | <b>Tasa o Cuota</b>    | <b>Importe</b> |
|                                 |   |                                 |                 |        | IVA             | Traslado    | 7,278.44    | Tasa               | 16.00%                 | 1,164.55       |
|                                 |   |                                 |                 |        | ISR             | Retención   | 7,278.44    | Tasa               | 1.25%                  | 90.98          |
| <b>Número de pedimento</b>      |   | <b>Número de cuenta predial</b> |                 |        |                 |             |             |                    |                        |                |
| 53101902                        |   | 4.00                            | H87             | Pieza  | 3,032.68        | 12,130.72   |             |                    | Si objeto de impuesto. |                |
| <b>Descripción</b>              | VESTUARIO COMPLETO TIPICO DE CHIHUAHUA PARA CABALLERO     |                                 |                 |        | <b>Impuesto</b> | <b>Tipo</b> | <b>Base</b> | <b>Tipo Factor</b> | <b>Tasa o Cuota</b>    | <b>Importe</b> |
|                                 |   |                                 |                 |        | IVA             | Traslado    | 12,130.72   | Tasa               | 16.00%                 | 1,940.92       |
|                                 |   |                                 |                 |        | ISR             | Retención   | 12,130.72   | Tasa               | 1.25%                  | 151.63         |
| <b>Número de pedimento</b>      |   | <b>Número de cuenta predial</b> |                 |        |                 |             |             |                    |                        |                |
| 53111502                        |   | 4.00                            | PR              | Par    | 788.5           | 3,154.00    |             |                    | Si objeto de impuesto. |                |
| <b>Descripción</b>              | BOTINES NEGROS DE DANZA PARA DAMA                         |                                 |                 |        | <b>Impuesto</b> | <b>Tipo</b> | <b>Base</b> | <b>Tipo Factor</b> | <b>Tasa o Cuota</b>    | <b>Importe</b> |
|                                 |   |                                 |                 |        | IVA             | Traslado    | 3,154.00    | Tasa               | 16.00%                 | 504.64         |
|                                 |   |                                 |                 |        | ISR             | Retención   | 3,154.00    | Tasa               | 1.25%                  | 39.43          |
| <b>Número de pedimento</b>      |   | <b>Número de cuenta predial</b> |                 |        |                 |             |             |                    |                        |                |
| 53111501                        |   | 4.00                            | PR              | Par    | 646.97          | 2,587.88    |             |                    | Si objeto de impuesto. |                |
| <b>Descripción</b>              | BOTINES NEGROS DE DANZA PARA CABALLERO                    |                                 |                 |        | <b>Impuesto</b> | <b>Tipo</b> | <b>Base</b> | <b>Tipo Factor</b> | <b>Tasa o Cuota</b>    | <b>Importe</b> |
|                                 |   |                                 |                 |        | IVA             | Traslado    | 2,587.88    | Tasa               | 16.00%                 | 414.06         |
|                                 |   |                                 |                 |        | ISR             | Retención   | 2,587.88    | Tasa               | 1.25%                  | 32.35          |
| <b>Número de pedimento</b>      |   | <b>Número de cuenta predial</b> |                 |        |                 |             |             |                    |                        |                |
| 53111502                        |   | 4.00                            | PR              | Par    | 788.5           | 3,154.00    |             |                    | Si objeto de impuesto. |                |
| <b>Descripción</b>              | BOTINES BLANCOS DE DANZA PARA DAMA                        |                                 |                 |        | <b>Impuesto</b> | <b>Tipo</b> | <b>Base</b> | <b>Tipo Factor</b> | <b>Tasa o Cuota</b>    | <b>Importe</b> |
|                                 |   |                                 |                 |        | IVA             | Traslado    | 3,154.00    | Tasa               | 16.00%                 | 504.64         |
|                                 |   |                                 |                 |        | ISR             | Retención   | 3,154.00    | Tasa               | 1.25%                  | 39.43          |

Este documento es una representación impresa de un CFDI



RFC emisor: LAOA7102034C3

Folio fiscal:

3A7FC952-B942-4F53-A632-3CD95CEFAF42

| Clave del producto y/o servicio | No. identificación      | Cantidad                 | Clave de unidad | Unidad   | Valor unitario | Importe  | Descuento   | Objeto impuesto        |         |
|---------------------------------|-------------------------|--------------------------|-----------------|----------|----------------|----------|-------------|------------------------|---------|
| Número de pedimento             |                         | Número de cuenta predial |                 |          |                |          |             |                        |         |
| 53111600                        |                         | 4.00                     | PR              | Par      | 525.66         | 2,102.64 |             | Si objeto de impuesto. |         |
| Descripción                     | ZAPATILLAS BLANCAS      |                          |                 | Impuesto | Tipo           | Base     | Tipo Factor | Tasa o Cuota           | Importe |
|                                 |                         |                          |                 | IVA      | Traslado       | 2,102.64 | Tasa        | 16.00%                 | 336.42  |
|                                 |                         |                          |                 | ISR      | Retención      | 2,102.64 | Tasa        | 1.25%                  | 26.28   |
| Número de pedimento             |                         | Número de cuenta predial |                 |          |                |          |             |                        |         |
| 53111600                        |                         | 4.00                     | PR              | Par      | 525.66         | 2,102.64 |             | Si objeto de impuesto. |         |
| Descripción                     | ZAPATILLA NEGRA         |                          |                 | Impuesto | Tipo           | Base     | Tipo Factor | Tasa o Cuota           | Importe |
|                                 |                         |                          |                 | IVA      | Traslado       | 2,102.64 | Tasa        | 16.00%                 | 336.42  |
|                                 |                         |                          |                 | ISR      | Retención      | 2,102.64 | Tasa        | 1.25%                  | 26.28   |
| Número de pedimento             |                         | Número de cuenta predial |                 |          |                |          |             |                        |         |
| 53111601                        |                         | 4.00                     | PR              | Par      | 424.58         | 1,698.32 |             | Si objeto de impuesto. |         |
| Descripción                     | HUARACHE PARA CABALLERO |                          |                 | Impuesto | Tipo           | Base     | Tipo Factor | Tasa o Cuota           | Importe |
|                                 |                         |                          |                 | IVA      | Traslado       | 1,698.32 | Tasa        | 16.00%                 | 271.73  |
|                                 |                         |                          |                 | ISR      | Retención      | 1,698.32 | Tasa        | 1.25%                  | 21.23   |
| Número de pedimento             |                         | Número de cuenta predial |                 |          |                |          |             |                        |         |

Moneda: Peso Mexicano  
 Forma de pago: Transferencia electrónica de fondos (incluye SPEI)  
 Método de pago: Pago en una sola exhibición

Subtotal \$ 71,813.88  
 Impuestos trasladados IVA 16.00% \$ 11,490.22  
 Impuestos retenidos ISR \$ 897.68  
 Total \$ 82,406.42

Sello digital del CFDI:

C1TS+nYgqBn3UdOYhsrEHUDYHrMrHUZJjp9+nQOcAskp11U5htAkFUoLzMHkbOQ6bGYQoY0cxJIBTMPJO5XcuA+J1BU5pNEIcHdKUKKGV756vyYUGQ48rcVwAMv7E7jnXoiFrkEaljMLG  
 itKYzp67nrX37SFC/kGQSwlxDh7VdPqwNQmcw3XibPrDM0b8et4UB7nAZrjQjWIMoHguN4Rxi8kxwV5DfM4lad9L4aBPZBBfahDFmyPULdQkJrV1D5IAyi3A1h08StbLYhWfosXKpHCgfXqn  
 iycRauzdtQvcJg6jFj2U6Z3OjNXnlbldPzIRgHri/rQLouM26vkEUoQ==

Sello digital del SAT:

Ld7QK4jNFMISyHvZyIbvhLwGpd9bRMbn4Z/mlQ7FhwgTRxv7I03yfXhxQKF6DbYv/OPDenOFa5zfonVOKT59Vizl6cNmlnEL9wgoz++zAzGOvaHTS+FTGith1L/DTnesKSgZEZ4Ezyjptm/  
 RepGys8saSGeqJcz8ytRfjXXJposrcOahYAdhpOxsd4qAWBDdMGsSUDJ8wjZYdyXmnXG9QIT97ej+0mntnoWqnDalufSUbh0RQJiG8+R0nanlFjaCXuCCjko2H/x7NLVWjExAL99dqJZFpVU0  
 u0FlowdQ4eCWRMaxcuFuqFC0prfFiml+44ehAT5QiPXOTfzx4YUw==

Cadena Original del complemento de certificación digital del SAT:

||1.1|3A7FC952-B942-4F53-A632-3CD95CEFAF42|2023-12-11T10:00:30|SAT970701NN3|C1TS+nYgqBn3UdOYhsrEHUDYHrMrHUZJjp9+nQOcAskp11  
 U5htAkFUoLzMHkbOQ6bGYQoY0cxJIBTMPJO5XcuA+J1BU5pNEIcHdKUKKGV756vyYUGQ48rcVwAMv7E7jnXoiFrkEaljMLG|itKYzp67nrX37SFC/kGQSwlx  
 Dh7VdPqwNQmcw3XibPrDM0b8et4UB7nAZrjQjWIMoHguN4Rxi8kxwV5DfM4lad9L4aBPZBBfahDFmyPULdQkJrV1D5IAyi3A1h08StbLYhWfosXKpH  
 CgfXqniycRauzdtQvcJg6jFj2U6Z3OjNXnlbldPzIRgHri/rQLouM26vkEUoQ==|00001000000504465028||

RFC del proveedor de certificación: SAT970701NN3 Fecha y hora de certificación: 2023-12-11 10:00:30  
 No. de serie del certificado SAT 00001000000504465028



*[Handwritten signature]*

UNIVERSIDAD TECNOLÓGICA DE AGUILAR  
 Yo, Jessica Janeth Uzcá Horana, he recibido a mi  
 puestr *Coordinación de cultura.*  
 entera satisfacción los bienes solicitados en la  
 requisición No. **873**  
 Fecha **11/12/23** Firma *[Signature]*



## Verificación de comprobantes fiscales digitales por internet

| RFC del emisor                       | Nombre o razón social del emisor | RFC del receptor        | Nombre o razón social del receptor        |
|--------------------------------------|----------------------------------|-------------------------|---|
| LAOA7102034C3                        | ANDRES LAVARIEGA ORTIZ           | UTA9108114C9            | UNIVERSIDAD TECNOLOGICA DE AGUASCALIENTES |
| Folio fiscal                         | Fecha de expedición              | Fecha certificación SAT | PAC que certificó                         |
| 3A7FC952-B942-4F53-A632-3CD95CEFAF42 | 2023-12-11T09:59:54              | 2023-12-11T10:00:30     | SAT970701NN3                              |
| Total del CFDI                       | Efecto del comprobante           | Estado CFDI             | Estatus de cancelación                    |
| \$82,406.42                          | Ingreso                          | Vigente                 | Cancelable sin aceptación                 |

Imprimir